



<http://arquiteturaurbanismotodos.org.br>



<https://mudeiparabrasilia.wordpress.com>

RA I – PLANO PILOTO

codeplan

**DEURA – DIRETORIA DE
ESTUDOS URBANOS E AMBIENTAIS**

Século XVIII: A ideia da transferência da capital para o interior – por razões de segurança e desenvolvimento – era antiga e defendida por ilustres, como o Marquês de Pombal (1761) e José Bonifácio de Andrade e Silva (1823), o Patriarca da Independência

1883 – Relato do padre italiano D. Bosco, à congregação Salesiana, de seu "Sonho Visão" onde apontou o surgimento de uma nova civilização entre os paralelos 15 e 20, às margens de um lago.

1891: a primeira constituição republicana dispôs sobre a transferência à União de uma área de 14.400km² no Planalto Central, onde seria erigida a nova capital federal.

1892: O Presidente Marechal Floriano Vieira Peixoto constituiu a Comissão Exploradora do Planalto Central do Brasil, liderada pelo astrônomo Luiz Cruls, para estudar e demarcar a área do novo Distrito Federal; a área do **Quadrilátero Cruls** e foi apresentada em **1894** ao Governo Republicano.

1956: por determinação do Presidente Juscelino Kubitschek de Oliveira, foi criada a Companhia Urbanizadora da Nova Capital – NOVACAP

1956: O Relatório Belcher indica o **Sítio Castanho** para a localização da nova capital.

1957: O plano piloto de Lúcio Costa é o vencedor do **Concurso Nacional do Plano Piloto da Nova Capital do Brasil**.

21 de abril de 1960: Inauguração de Brasília .

1964: criação da Região Administrativa I – Brasília (Lei n. 4.545, de 10/12/1964), que englobava o Guará, Núcleo Bandeirante, Candangolândia, Cruzeiro, Lago Norte e Lago Sul. O DF tinha somente oito regiões administrativas.

1987: o plano urbanístico de Brasília, concebido pelo urbanista **Lucio Costa**, reconhecido mundialmente por seu urbanismo modernista, foi declarado **Patrimônio Cultural da Humanidade**, com o princípio fundamental de preservar a concepção das **quatro escalas urbanas**, elementos definidores do seu tombamento como conjunto urbanístico.

1992: É publicada a **Portaria 314** de 8/10/1992 do IPHAN

1997: Lei nº 1.648, de 16/09/1997 alterou a denominação da **RA-I** para **Plano Piloto** (O.S. de 15/01/16)

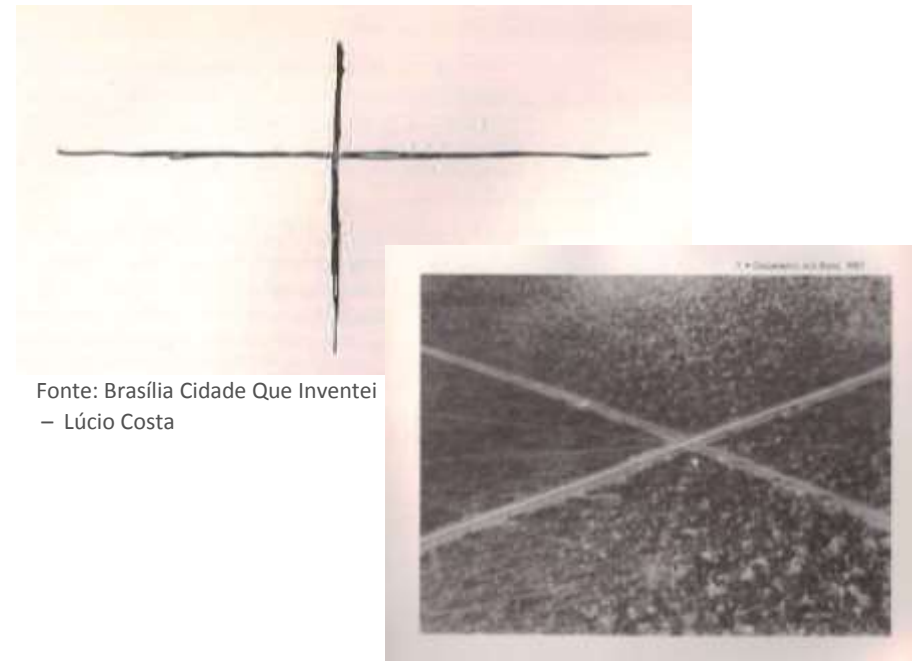

Fonte: Brasília Cidade Que Inventei
– Lúcio Costa



Marco Zero e Esplanada dos Ministérios em 30/09/1958. Foto: Arquivo Público do DF

Localização da RA I – Plano Piloto no Distrito Federal

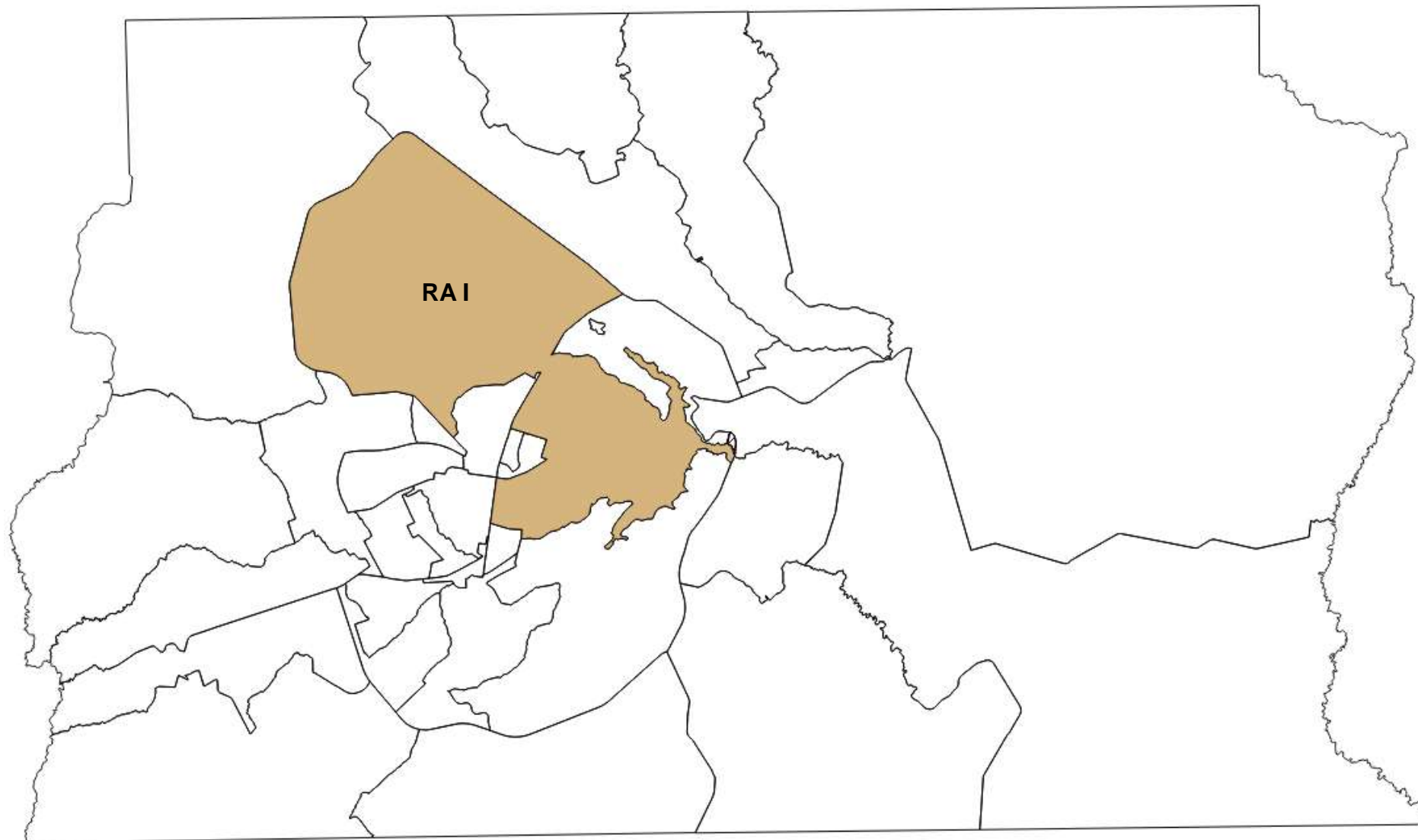

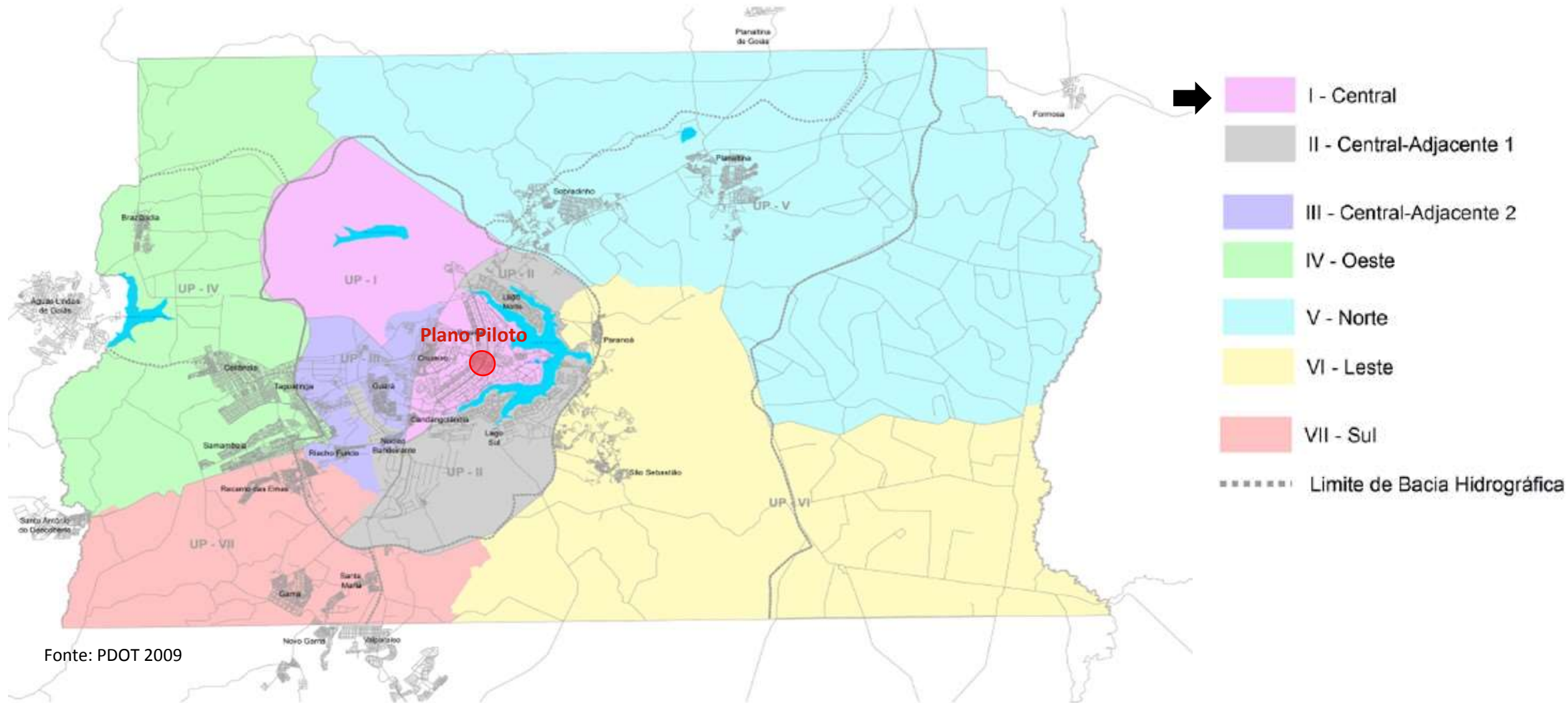

A RA **Plano Piloto** está situada na **Unidade de Planejamento Central – UPT I**, que abrange também as RA’s do Sudoeste/Octogonal, Cruzeiro e Candangolândia.

RA I – PLANO PILOTO



DISTRITO FEDERAL

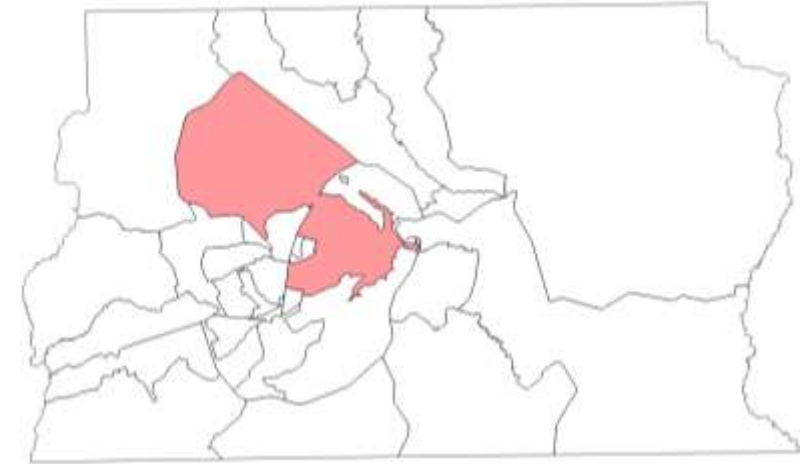

Limites:

- **Norte:** Sobradinho II, Lago Norte e Paranoá
- **Sul:** Lago Sul e Candangolândia
- **Leste:** Lago Norte, Paranoá, Jardim Botânico e Lago Sul
- **Oeste:** Brazlândia, Taguatinga, SIA, SCIA, Sudoeste/Octogonal, Cruzeiro e Guará.



Fonte: Elaboração DEURA/CODEPLAN a partir de imagem do Google Maps

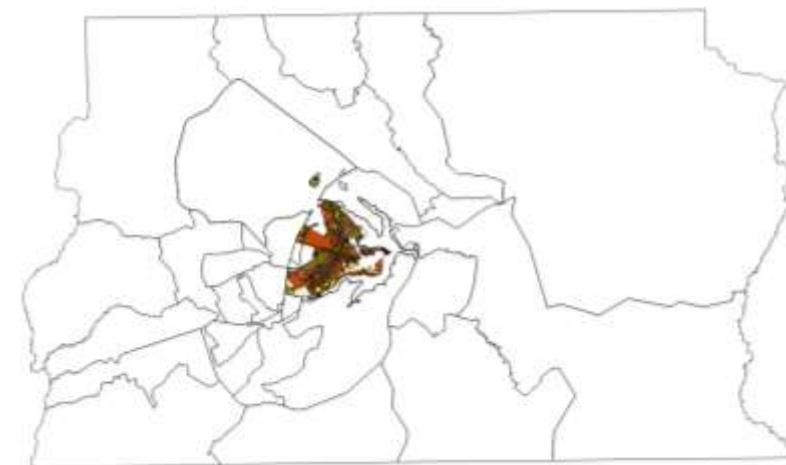
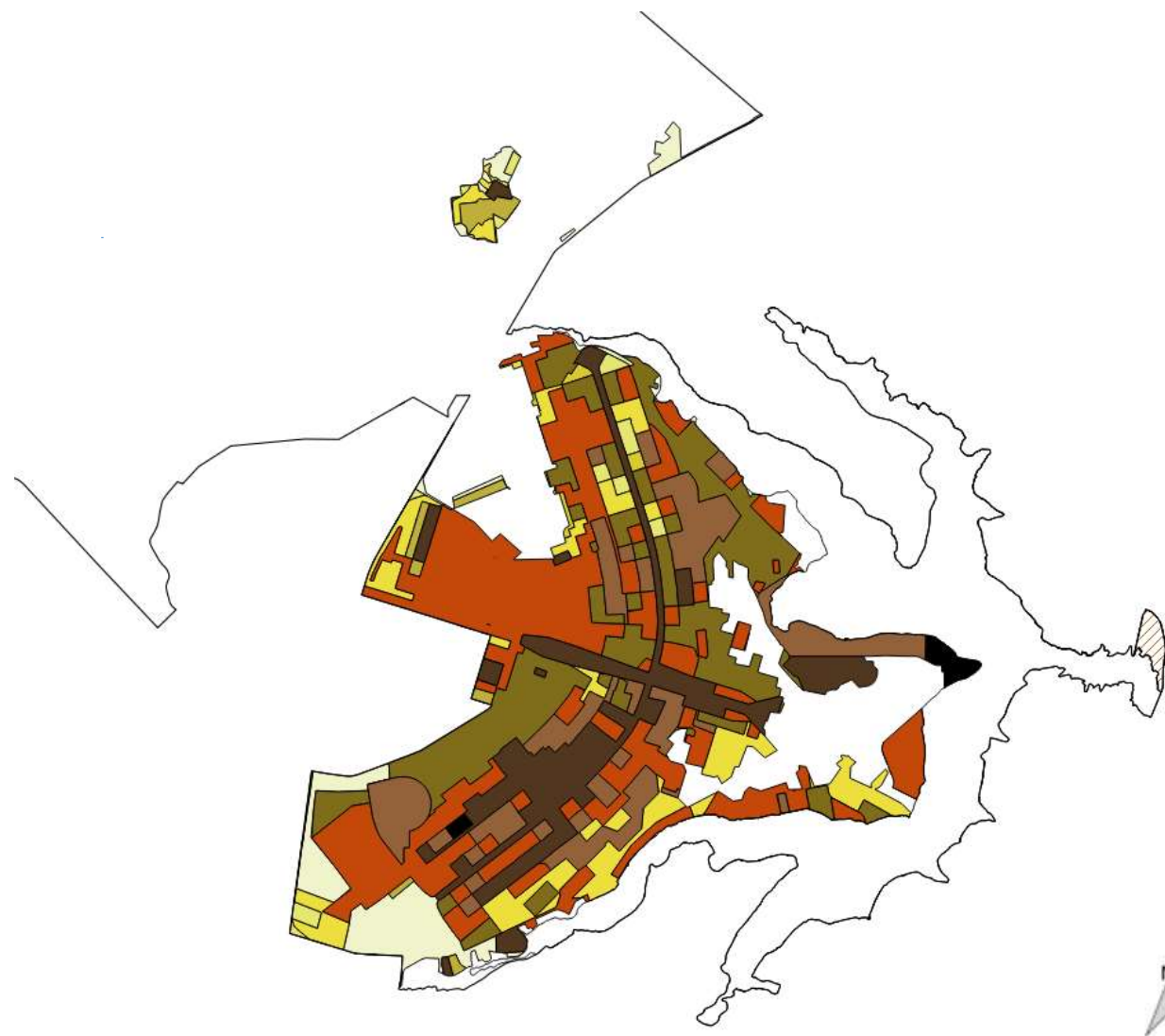

Legenda

- | | |
|------------------------|------------------------|
| ■ Ocupação Urbana 1958 | ■ Ocupação Urbana 1986 |
| ■ Ocupação Urbana 1960 | ■ Ocupação Urbana 1991 |
| ■ Ocupação Urbana 1964 | ■ Ocupação Urbana 1997 |
| ■ Ocupação Urbana 1975 | ■ Ocupação Urbana 2004 |
| ■ Ocupação Urbana 1982 | ■ Ocupação Urbana 2009 |

Fonte: Elaboração DEURA/CODEPLAN a partir de base de dados da SEGETH 2015 / Poligonal definida de acordo com a PDAD

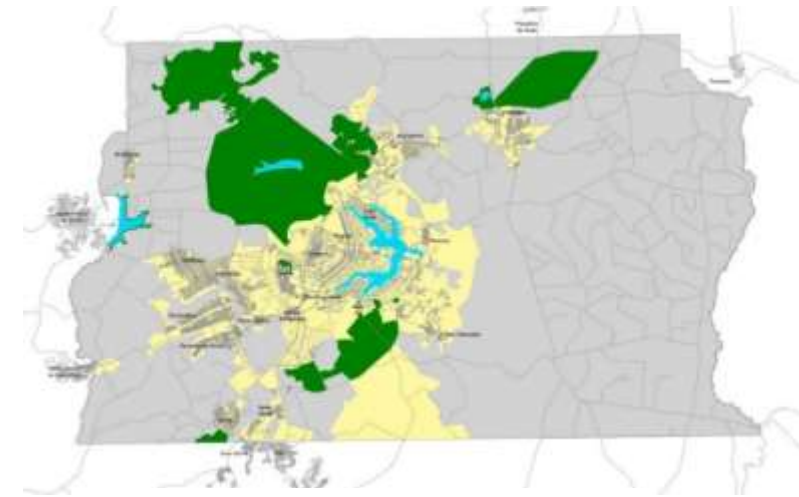
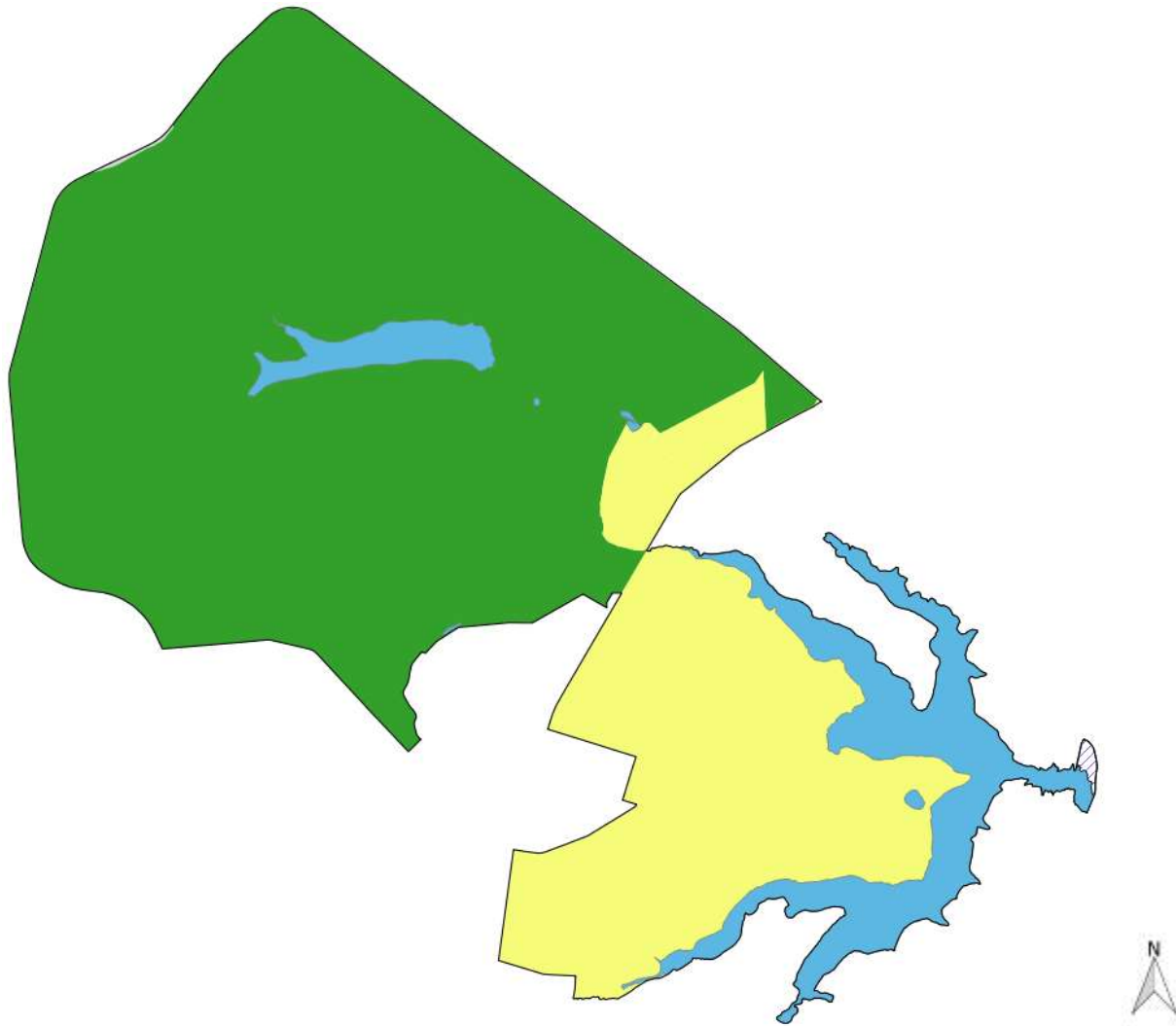

MAPA 1 - Macrozoneamento do Distrito Federal

PDOT/2012 - Lei Complementar nº 854 de 15 outubro de 2012

Legenda

 Lagos, Lagoas e Represas

Macrozonas

 Macrozona Urbana

 Macrozona de Proteção Integral

Áreas Territoriais: Plano Piloto (Em ha)					
Zona Urbana	%	Zona Proteção Integral	%	Total	%
11.111,41	27,10	29.877,90	72,90	40.989,31	100

Fonte: Elaboração DEURA/CODEPLAN a partir de base de dados da SEGETH 2015 / Poligonal definida de acordo com a PDAD

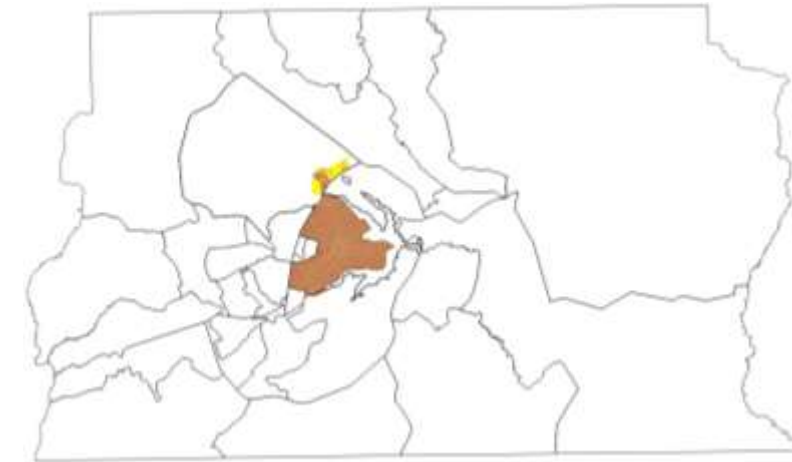
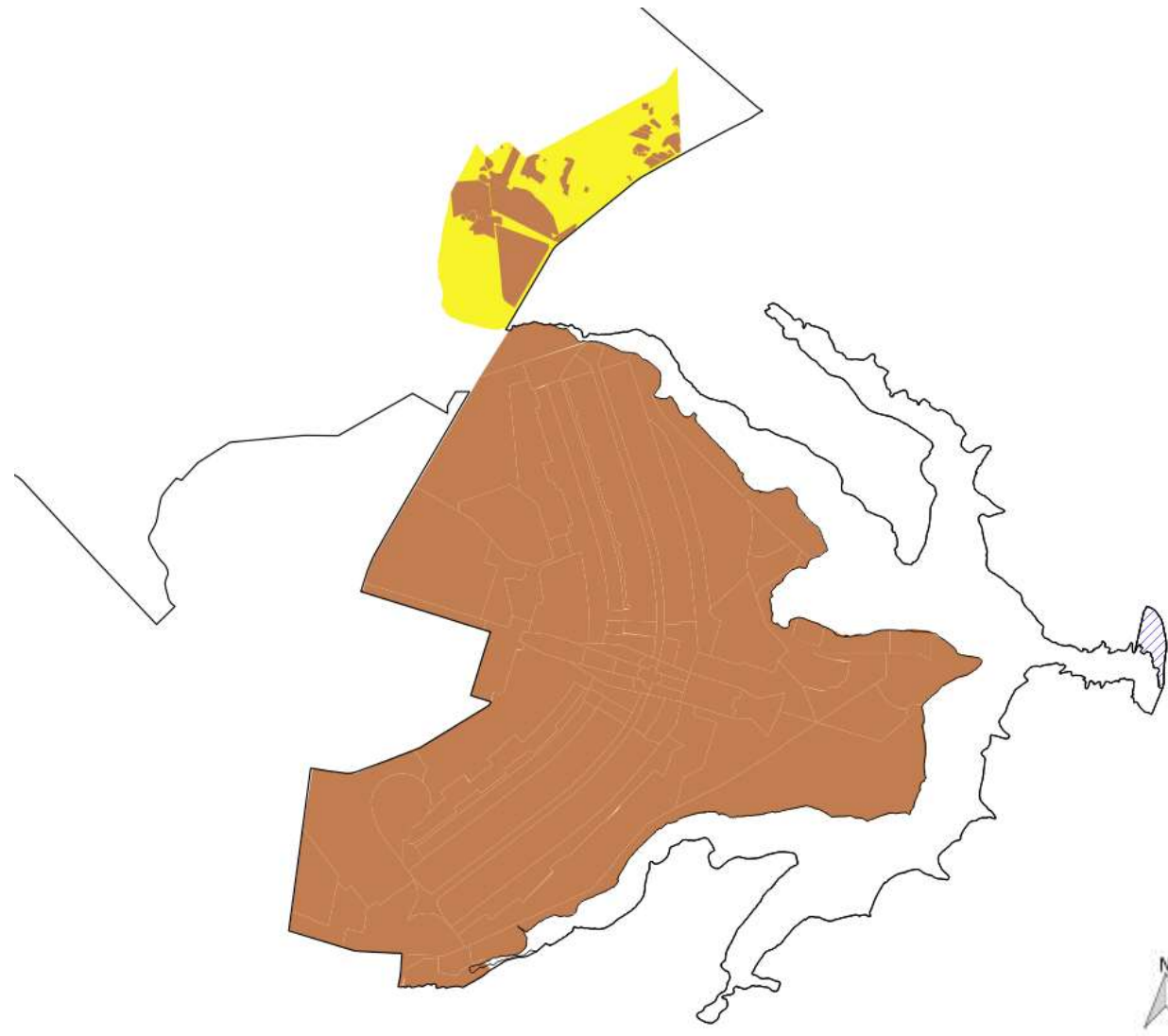

Legenda

- Área urbanizável
- Área urbana ocupada

Nota: A mancha da área com ocupação urbana pode vir a contemplar áreas de complementação de parcelamento previstas na proposta do PPCUB (PLC nº 78/2013), ainda não aprovado.

Áreas Territoriais – Plano Piloto (Em ha)					
Área ocupada	%	Área urbanizável	%	Total	%
10.342,71	93,08	768,70	6,92	11.111,41	100

Fonte: Elaboração DEURA/CODEPLAN a partir de base de dados da SEGETH 2015 / Poligonal definida de acordo com a PDAD

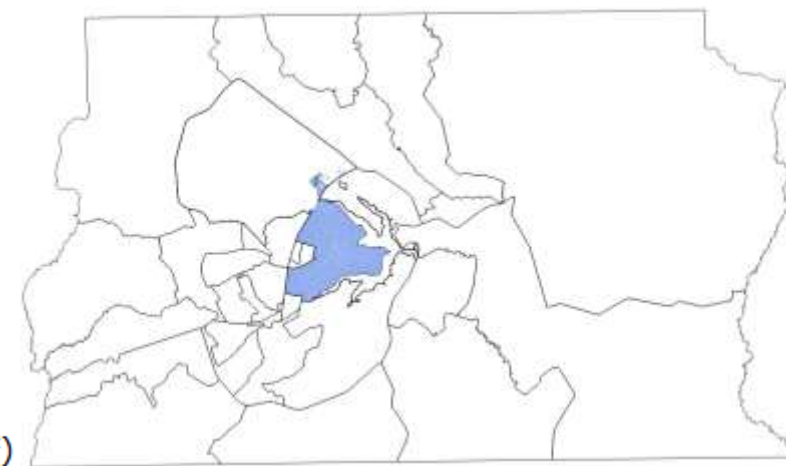
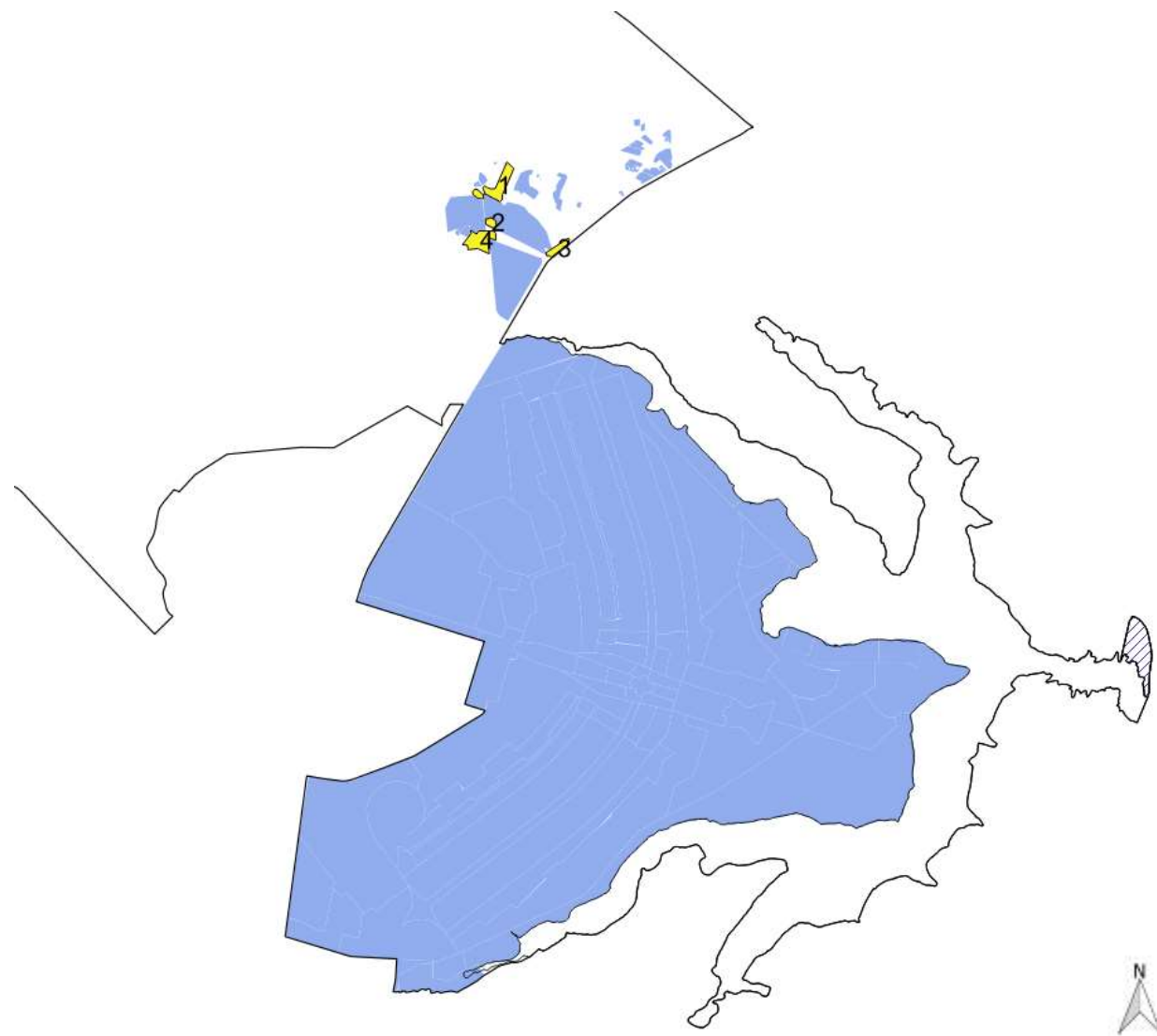

Legenda

■ Áreas urbanas formais (*)

Áreas urbanas de regularização

- 1 - ARINE - Torto I
- 2 - ARINE - Torto II
- 3 - ARINE - Torto III
- 4 - ARIS - Torto

(*) - As áreas urbanas formais são áreas com projeto urbano aprovado em sua maior parte, mas podem conter frações de áreas irregulares ou que ainda não possuem escritura definitiva.

Áreas Territoriais – Plano Piloto (Em ha)					
Áreas urb. formais	%	Áreas urb. de regularização	%	Total	%
10.291,37	99,50	51,34	0,50	10.342,71	100

Fonte: Elaboração DEURA/CODEPLAN a partir de base de dados da SEGETH 2015 / Poligonal definida de acordo com a PDAD

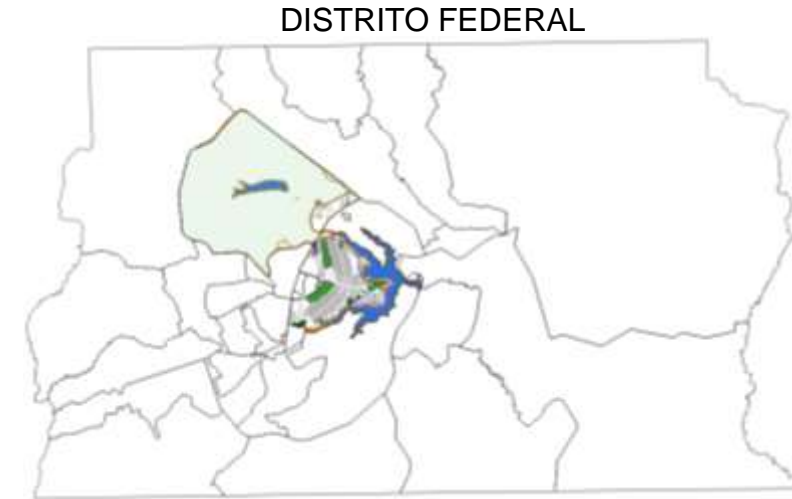
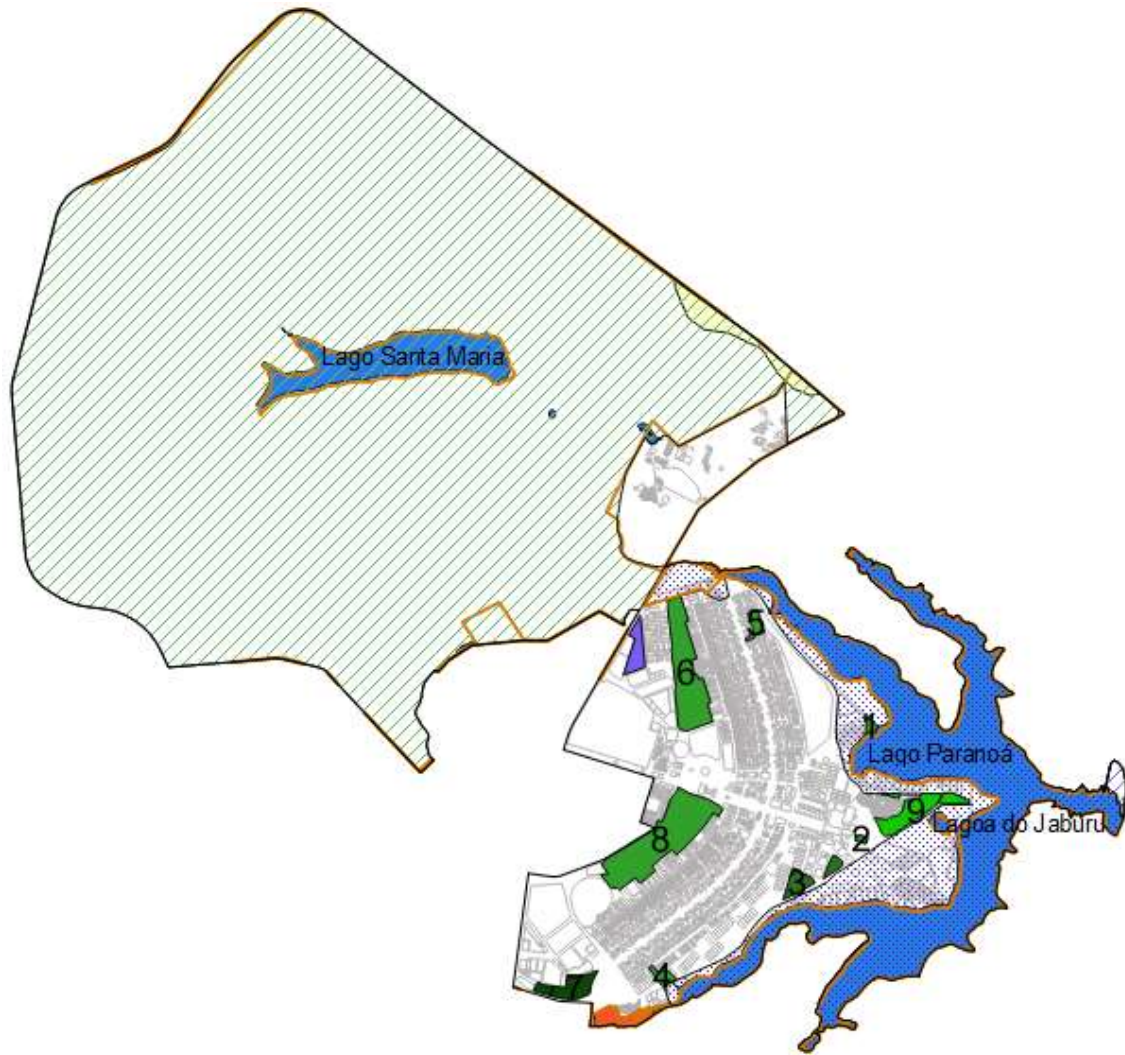

Legenda

- | | |
|--|------------------------------|
| Lagos, Lagoas e Represas | Parque Nacional de Brasília |
| APA - Área de Proteção Ambiental | Parques |
| Lago Paranoá | 1 - Enseada |
| Planalto Central | 2 - Bosque dos Constituintes |
| APM - Área de Proteção de Mananciais | 3 - Bosque dos Tribunais |
| Contagem | 4 - Ecológico Asa Sul |
| ARIE - Área de Relevante Interesse Ecológico | 5 - Ecológico Olhos d'água |
| Cruls | 6 - Urbano Burle Marx |
| Paranoá Sul | 7 - Urbano das Aves |
| | 8 - Urbano Sarah Kubitschek |
| | 9 - Urbano Vila Planalto |

Fonte: Elaboração DEURA/CODEPLAN a partir de base de dados da SEGETH 2015 / Poligonal definida de acordo com a PDAD



Criação: Decreto nº 27.472 de 06 de dezembro de 2006.

Área - 12,23 hectares

Objetivos: conservar áreas verdes, nativas, exóticas ou restauradas, de grande beleza cênica; promover a recuperação de áreas degradadas e a sua revegetação, com espécies nativas ou exóticas; estimular o desenvolvimento da educação ambiental e das atividades de recreação e lazer em contato harmônico com a natureza.

Fonte: Projeto Mapear - IBRAM

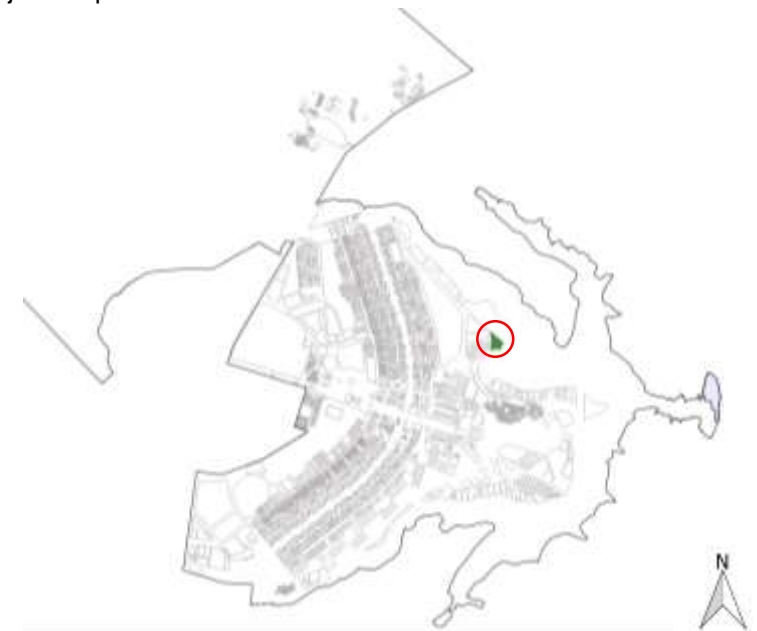

Fonte : Adaptado de IBRAM



Fonte: Elaboração DEURA/CODEPLAN a partir de imagem do Google Maps

Criação: Decreto Distrital nº 29.641 de 24 de outubro de 2008.

Área – 7,09 ha

Objetivos: reconstituir a vegetação original de cerrado, seguindo as orientações de estudos da Unesco relativos à flora nativa da região.

Fonte: <http://www2.camara.leg.br>





Fonte: Elaboração DEURA/CODEPLAN a partir de imagem do Google Maps

Criação: Decreto nº 30.720 de 17 de agosto de 2009

Área – 58,90 ha

Objetivos: garantir a preservação paisagística do entorno de proteção da Praça dos Três Poderes; garantir os processos de regeneração natural da fitofisionomia original do local; promover a recuperação das áreas degradadas, preservando suas características de área non aedificandi e de bosque de feições naturalísticas do Bioma Cerrado, em conformidade com a escala bucólica proposta para Brasília; estimular o desenvolvimento de atividades de educação ambiental; promover o contato harmônico com a natureza.

Fonte: <http://www.tc.df.gov.br>



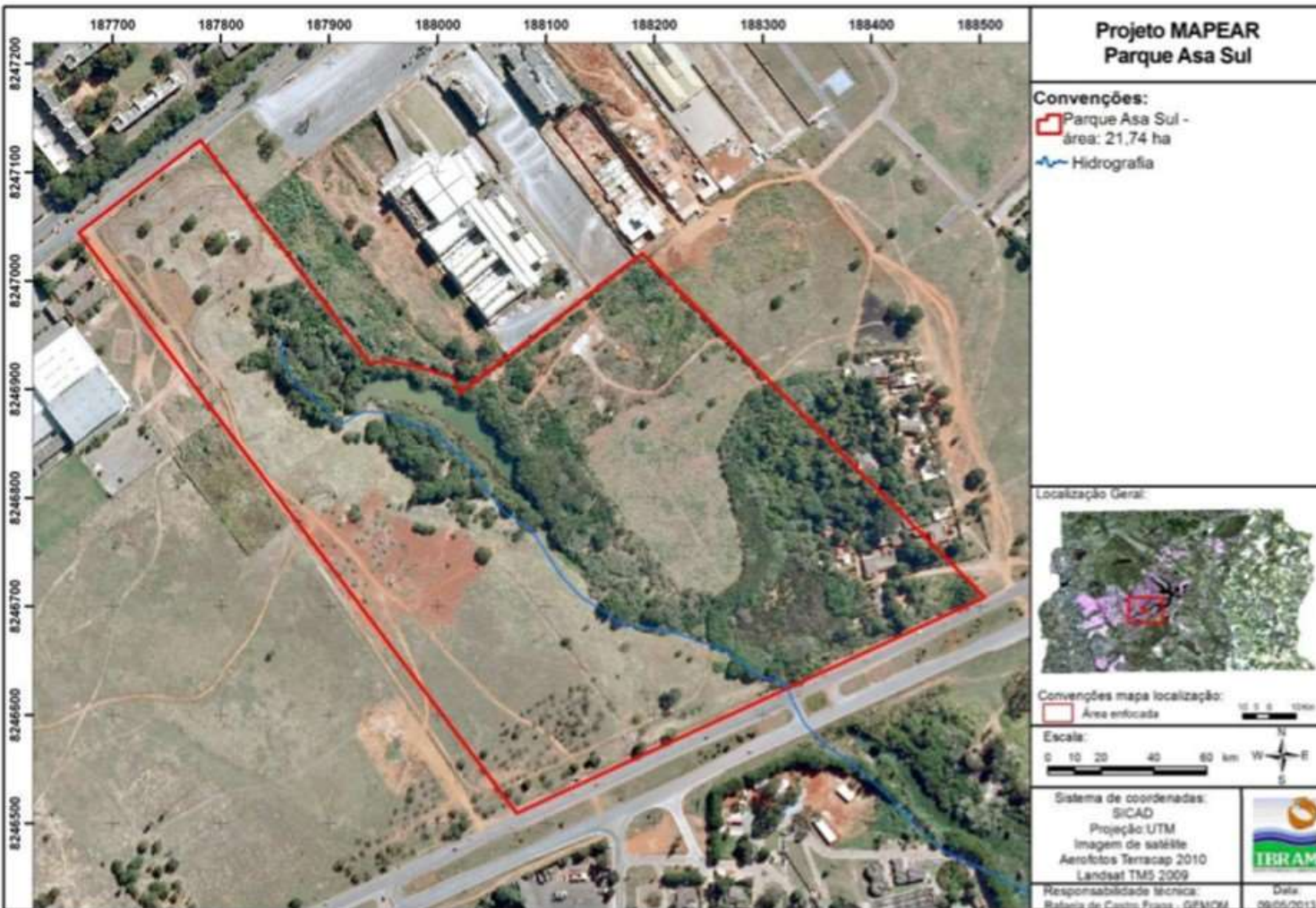

Fonte : Adaptado de IBRAM

Criação: Decreto nº 24.036 de 10 de setembro de 2003

Área - 21,74 hectares

Objetivos: Conservar amostras dos ecossistemas naturais; proteger paisagens naturais de beleza cênica notável, bem como atributos excepcionais de natureza geológica, geomorfológica, espeleológica e histórica; proteger e recuperar recursos hídricos, edáficos e genéticos; promover a recuperação de áreas degradadas e a sua revegetação com espécies nativas; incentivar atividades de pesquisa, estudos e monitoramento ambiental; e estimular o desenvolvimento da educação ambiental e das atividades de recreação e lazer em contato harmônico com a natureza.

Fonte: Projeto Mapear - IBRAM





Criação: Lei nº 556, de 07 de outubro de 1993

Área - 21,57 hectares

Objetivos: preservação das nascentes, preservação e recuperação do lago da SCLN 414/415 e da mata ciliar, a proteção da bacia do Paranoá, o desenvolvimento de programas de observação ecológica e pesquisas sobre os ecossistemas locais, a criação das condições para a população usufruir do local, em consonância com a preservação ambiental e o desenvolvimento de atividades de educação ambiental.

Fonte: Projeto Mapear - IBRAM

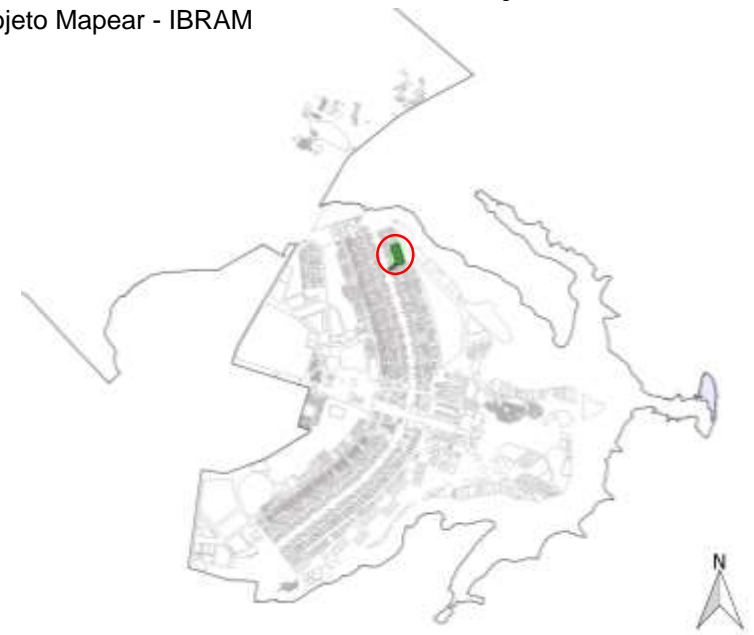



Fonte: Elaboração DEURA/CODEPLAN a partir de imagem do Google Maps

Criação: Decreto nº 12.249 de 07 de março de 1990, alterado em seu art. 1º pelo Decreto nº 13.231, de 4 de junho de 1991.

Área – 175,5 ha

Objetivos: contribuir para a manutenção de um cinturão verde em torno do Plano Piloto; parte da área será destinada à preservação e à pesquisa e outra a atividades recreativas.

Fonte: <http://biblioteca.cl.df.gov.br>

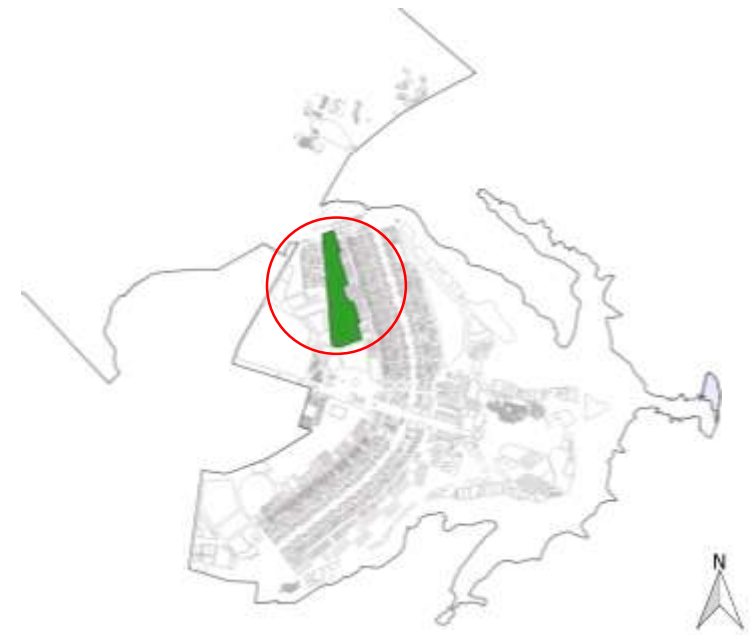

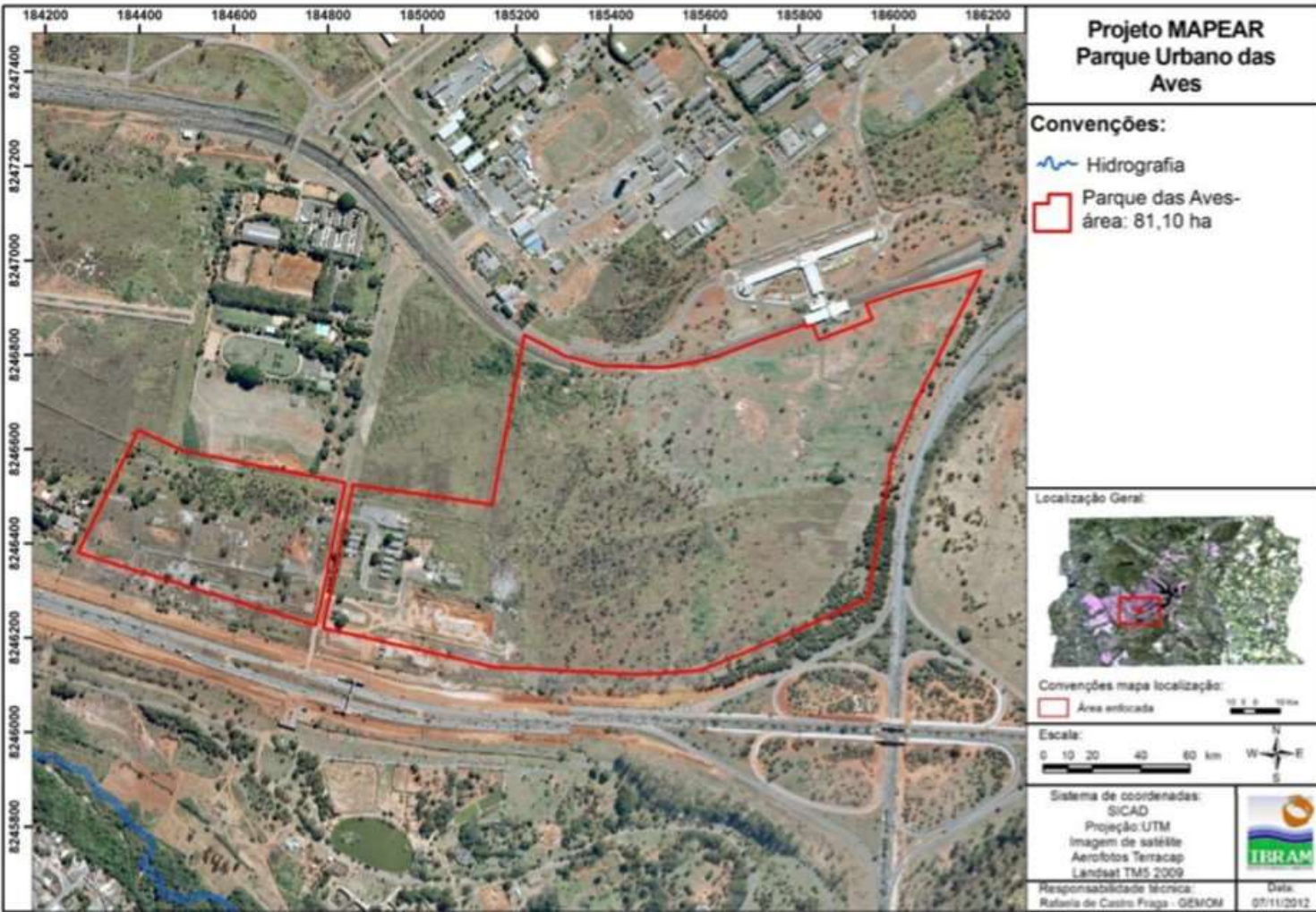

Fonte : Adaptado de IBRAM

Criação: Decreto nº 17.767 de 18 de outubro de 1996

Área - 81,10 hectares

Objetivos: “consolidar a escala bucólica que confere à Brasília o caráter de cidade parque e garantir a baixa densidade construtiva da área compreendida pelo Setor Terminal Sul – STS”

Fonte: <http://www.tc.df.gov.br>





Fonte: Elaboração DEURA/CODEPLAN a partir de imagem do Google Maps

Lei nº 1.410/97, que dá a denominação de Parque Dona Sarah Kubitscheck

Área – 395,19 hectares

Objetivos: Lazer à população, com pista para cooper e bicicleta, piscina de ondas, bosques, lago, praças, churrasqueiras, parques infantis, pista de kart, centro de exposições, restaurantes.

Fonte: <http://biblioteca.cl.df.gov.br>



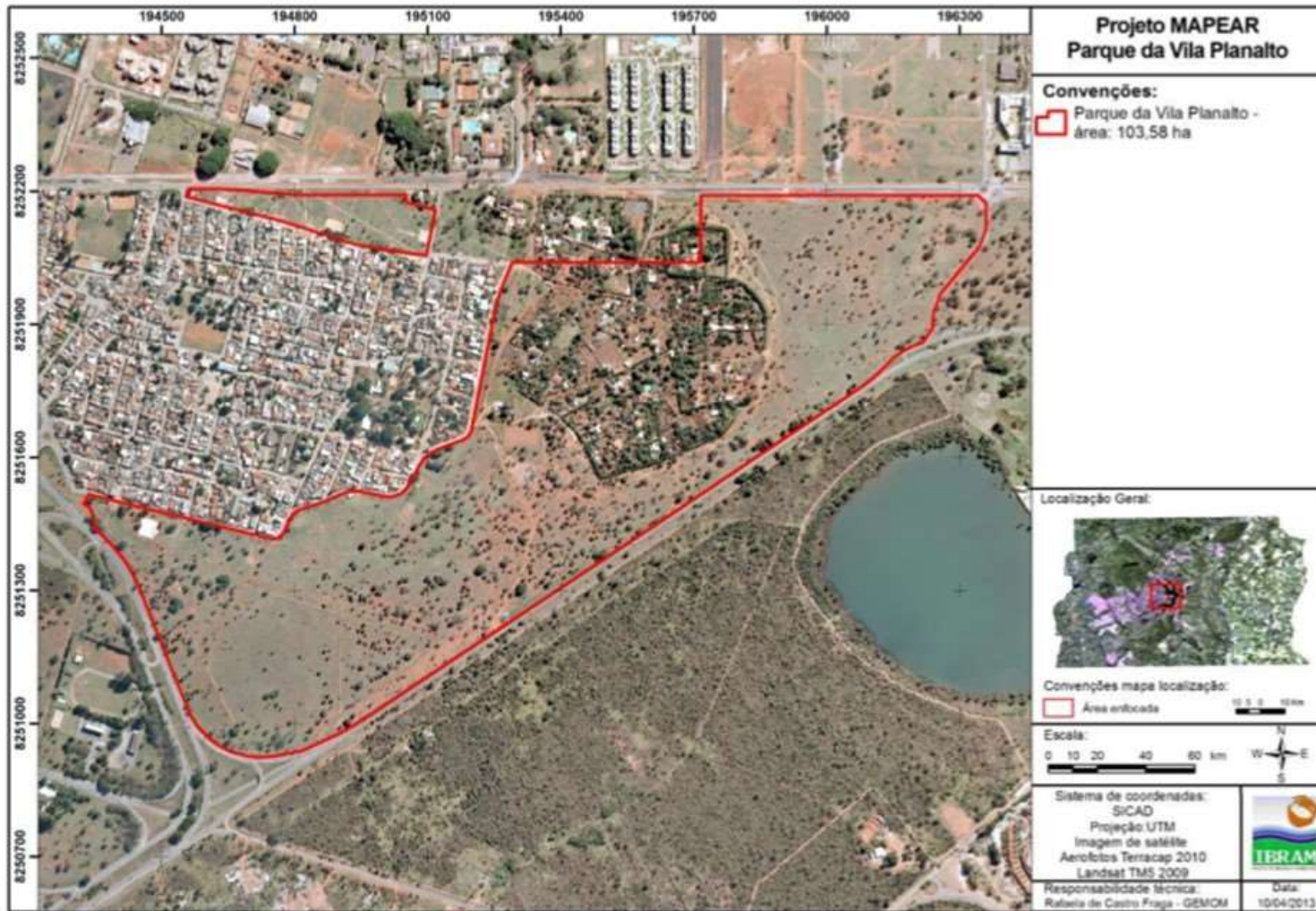

Fonte : Adaptado de IBRAM

Criação: Decreto nº 24.213 de 12 de Novembro de 2003

Área - 103,58 hectares

Objetivos: conservar áreas verdes, nativas, exóticas ou restauradas, de grande beleza cênica; promover a recuperação de áreas degradadas e a sua revegetação, com espécies nativas ou exóticas; estimular o desenvolvimento da educação ambiental e das atividades de recreação e lazer em contato harmônico com a natureza.

Fonte: Projeto Mapear - IBRAM





Parque Olhos D'água



<http://wbrasil.com/parqueolhosdagua.htm>



Parque da Cidade



<http://wbrasil.com/parquedacidade.htm>



Parque Asa Sul

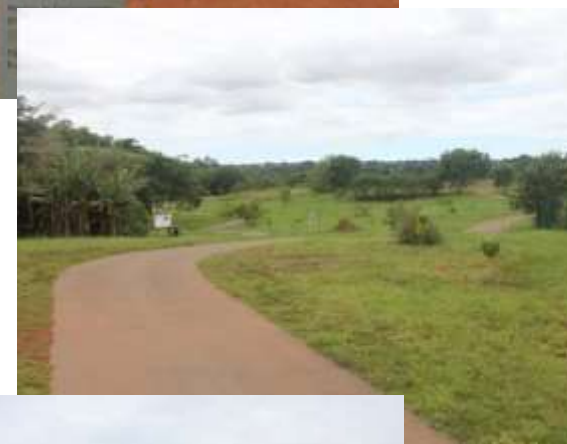

<http://wikimapia.org/8084613/pt/Parque-de-Uso-M%C3%BAltiple-da-Asa-Sul>

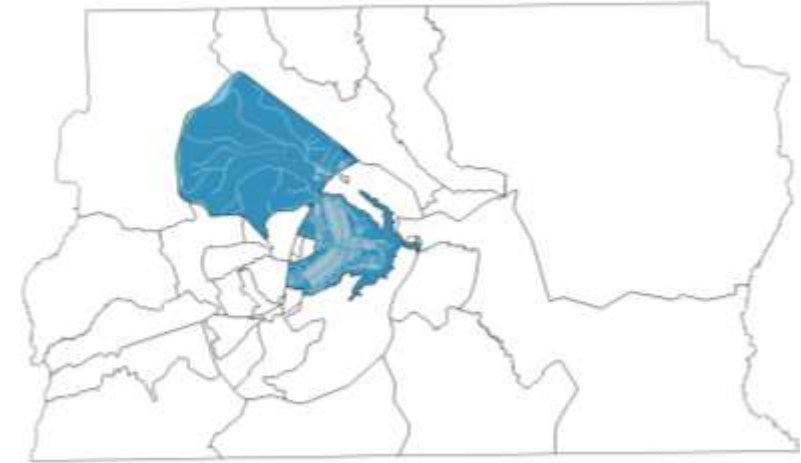
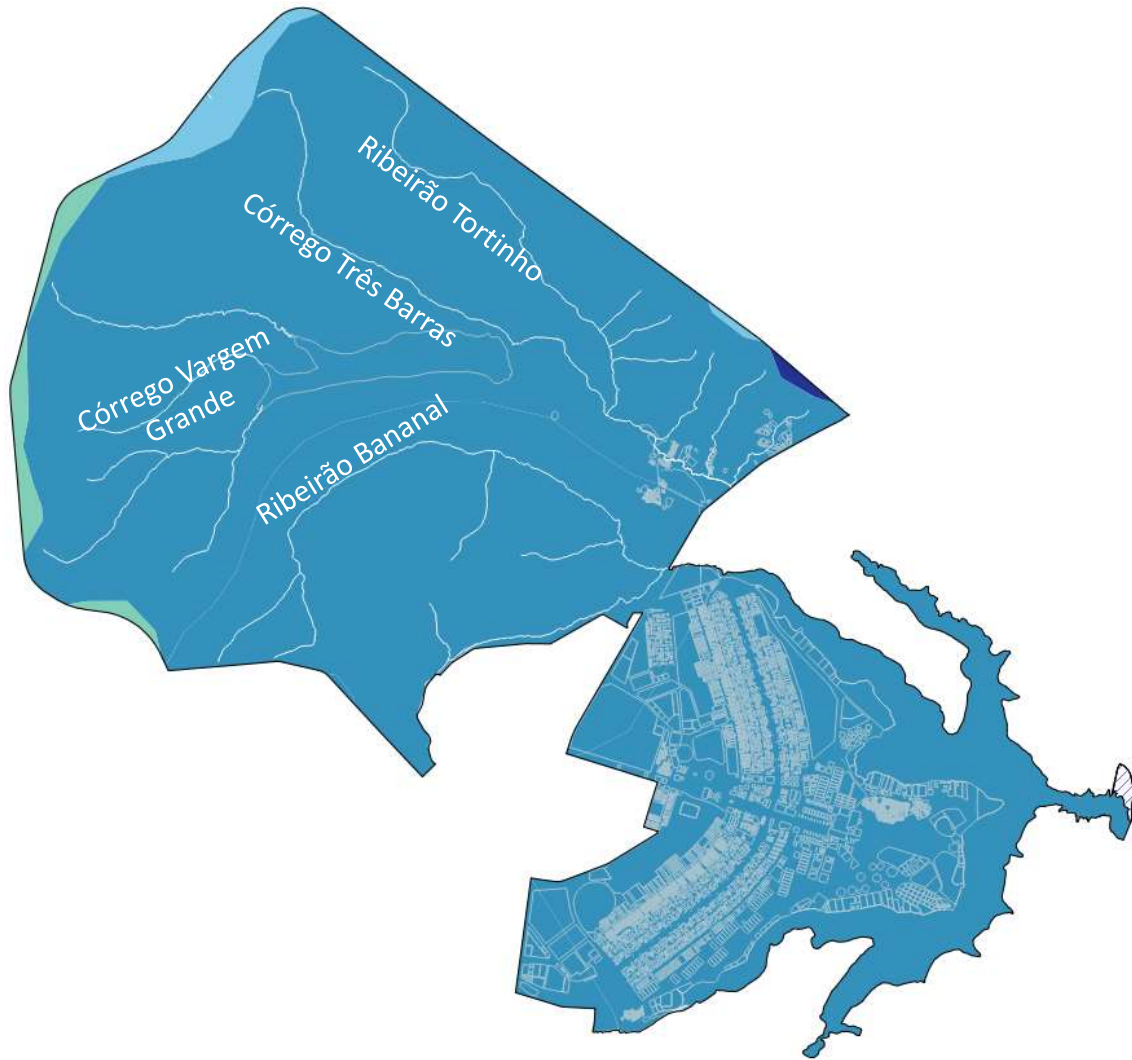

Legenda

- Cursos D'água
- Bacia Hidrográfica do Descoberto
- Bacia Hidrográfica Maranhão
- Bacia Hidrográfica do Lago Paranoá
- Bacia Hidrográfica São Bartolomeu

Fonte: Elaboração DEURA/CODEPLAN a partir de base de dados da SEGETH 2015 / Poligonal definida de acordo com a PDAD

RA I – PLANO PILOTO

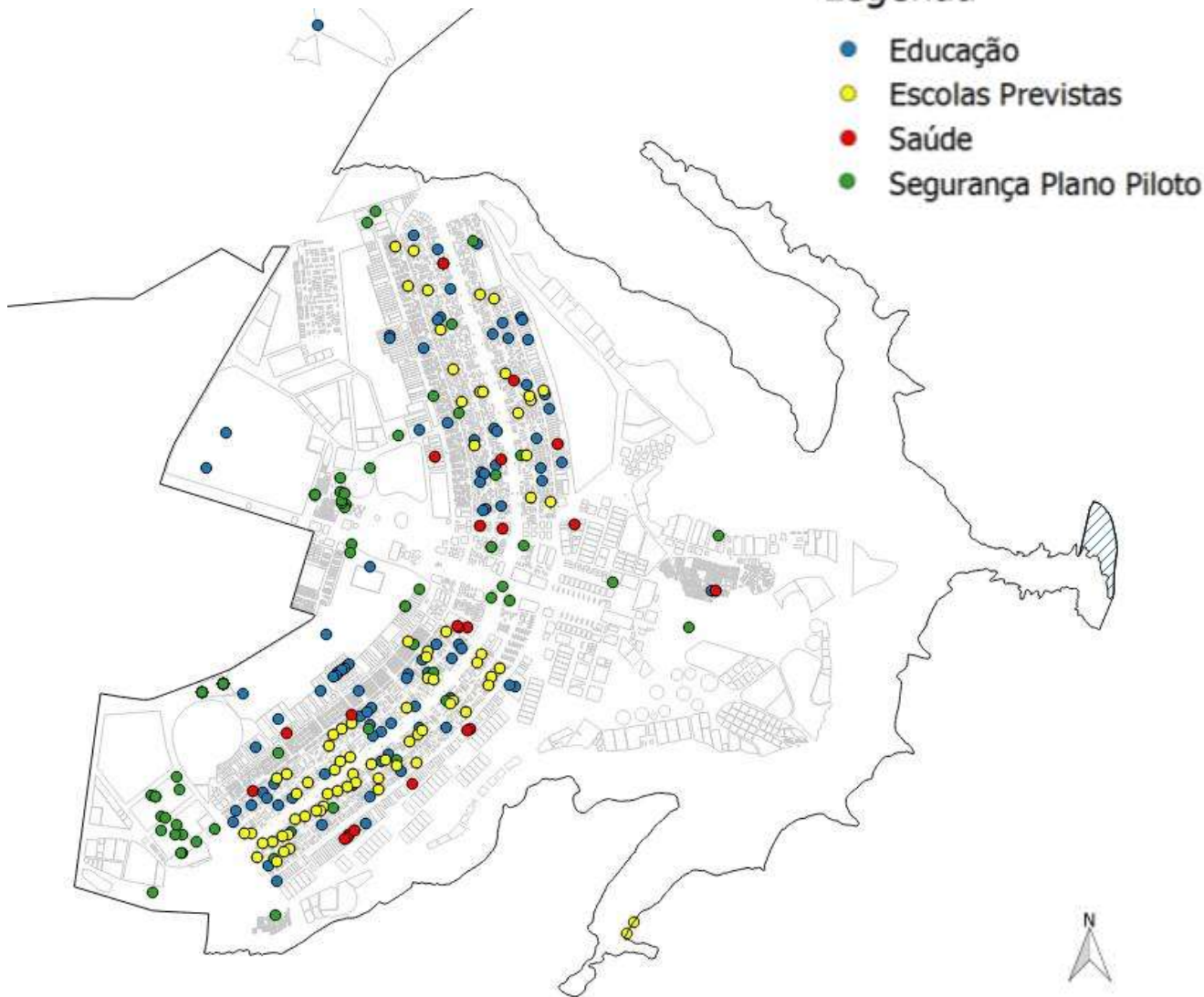

Equipamentos Públicos implantados e previstos:

02 Centros Interescolares de Línguas;
73 Escolas Públicas;
1 Escola de Música de Brasília;
4 Escolas de Ensino Especializado;
Universidade de Brasília (UnB);
1 Instituto Federal de Brasília (IFB);
6 Hospitais;
6 Centros de Saúde;
1 Adolescentro;
1 Centro Orientação Médico Psicopedagógica;
1 Unidade Mista de Saúde;
1 Batalhão de Policiamento de Choque;
3 Grupamentos de Bombeiro Militar;
1 Delegacia Especial de Atendimento à Mulher;
1 Delegacia da Criança e do Adolescente;
1 Quartel do Comando Geral CBMDF;
4 Unidades do Detran;
3 Delegacias de Polícia;
1 Batalhão de Policiamento com Cães;
1 Posto do Na Hora;
Postos Comunitários da Polícia Militar

Fonte: Segeth

Observação: Os equipamentos públicos representados no mapa incluem equipamentos implantados e previstos

Fonte: Elaboração DEURA/CODEPLAN a partir de base de dados da SEGETH 2015 – Site SITURB / Poligonal definida de acordo com a PDAD

RA I – PLANO PILOTO

Legenda

- Escolas Implantadas
- Escolas Previstas

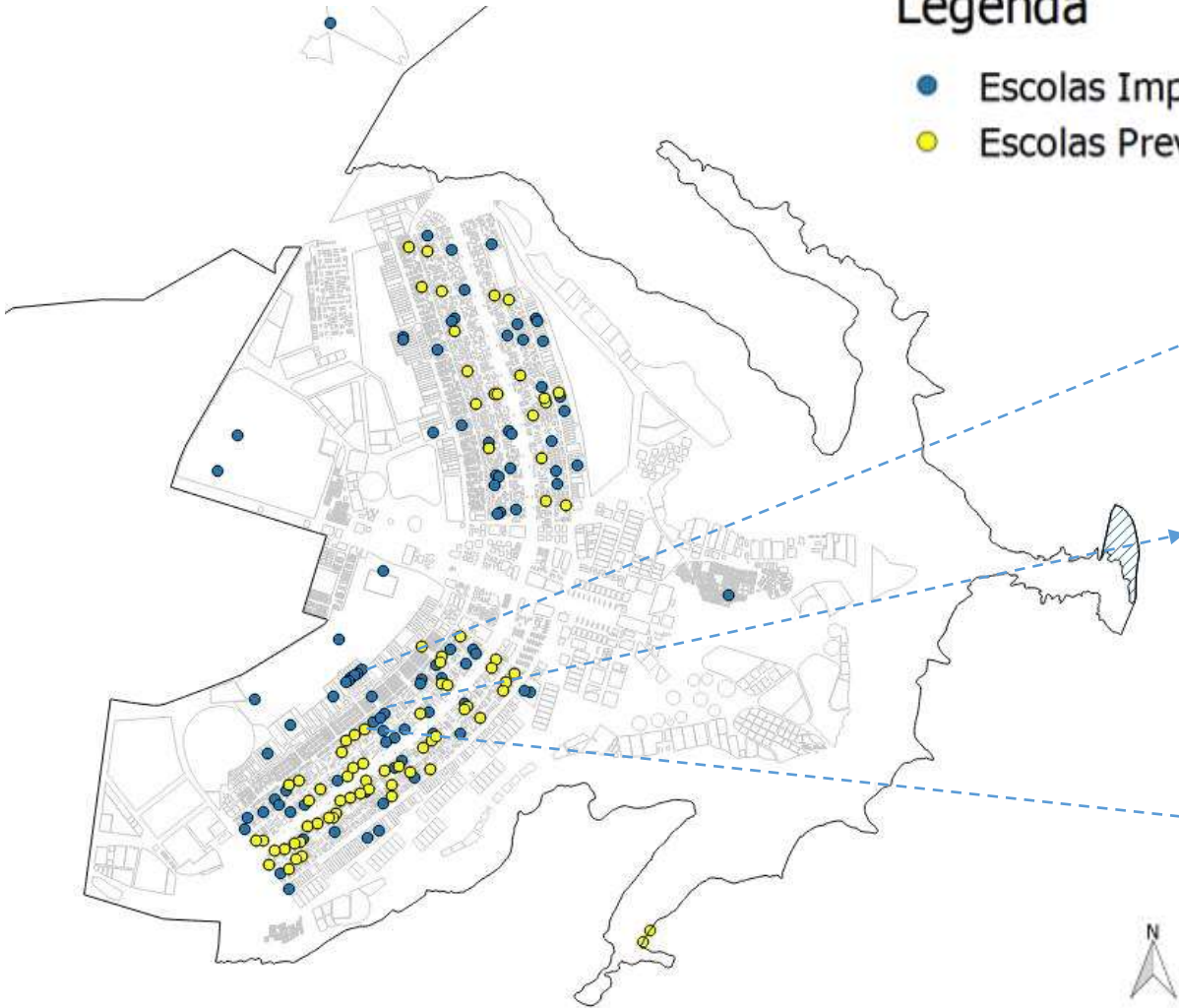

Centro de Ensino Médio Elefante Branco
Fonte: CODEPLAN – Foto: Toninho Leite



Jardim de Infância 308 sul
Fonte: CODEPLAN – Foto: João Venâncio



Escola Classe 308 Sul
Fonte: CODEPLAN – Foto: Toninho Leite

Fonte: Elaboração DEURA/CODEPLAN a partir de base de dados da SEGETH 2015 – Site SITURB / Poligonal definida de acordo com a PDAD

RA I – PLANO PILOTO



HOSPITAL DE BASE

Fonte: <http://www.brasiliafacil.com/>



Hospital Materno Infantil de Brasília

Fonte: CODEPLAN – Foto: Toninho Leite

Fonte: Elaboração DEURA/CODEPLAN a partir de base de dados da SEGETH 2015 – Site SITURB / Poligonal definida de acordo com a PDAD

RA I – PLANO PILOTO

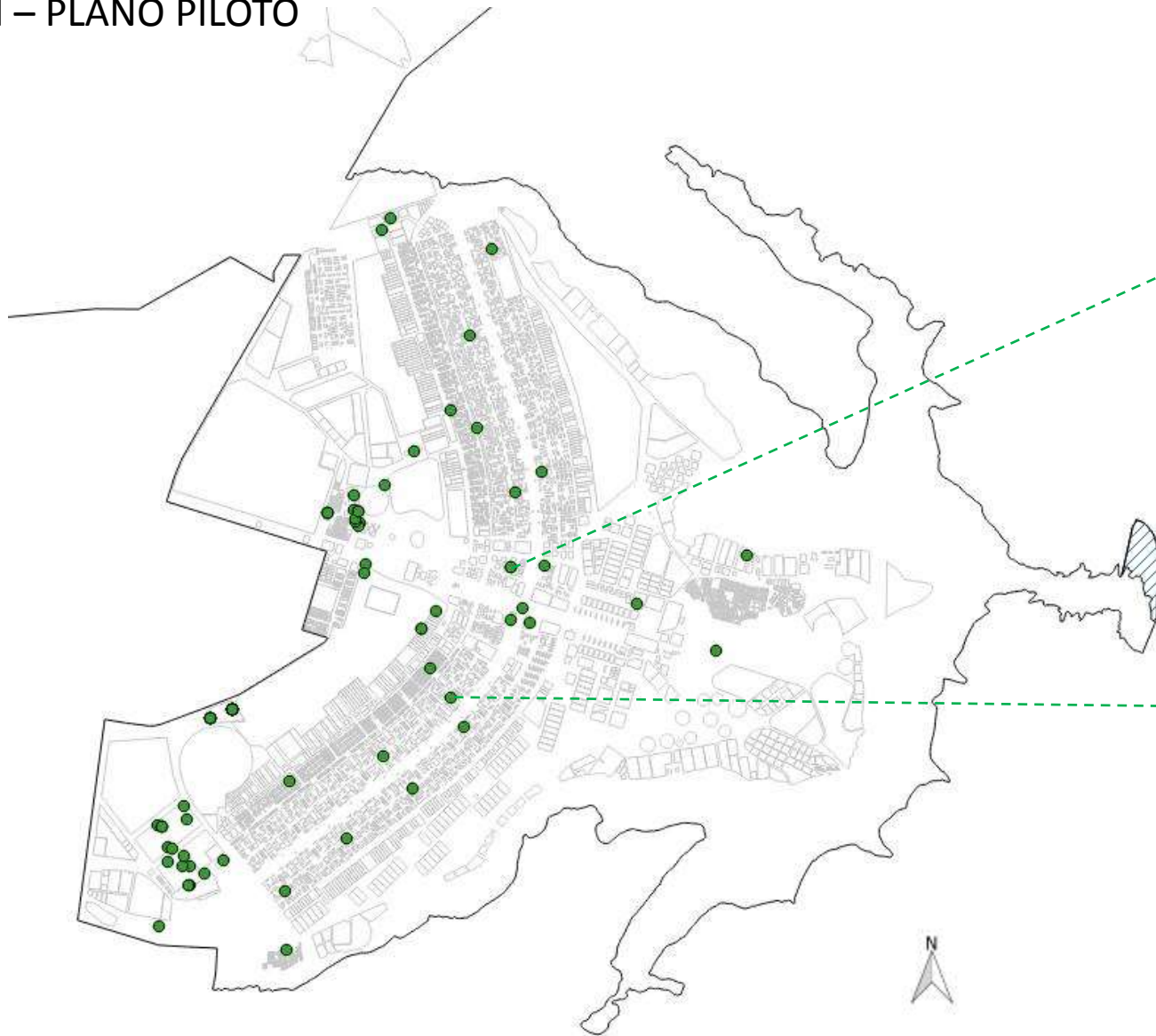

5ª Delegacia de Polícia
Fonte: CODEPLAN – Foto: Toninho Leite



PCS 073
Fonte: Google Earth

Fonte: Elaboração DEURA/CODEPLAN a partir de base de dados da SEGETH 2015 – Site SITURB / Poligonal definida de acordo com a PDAD

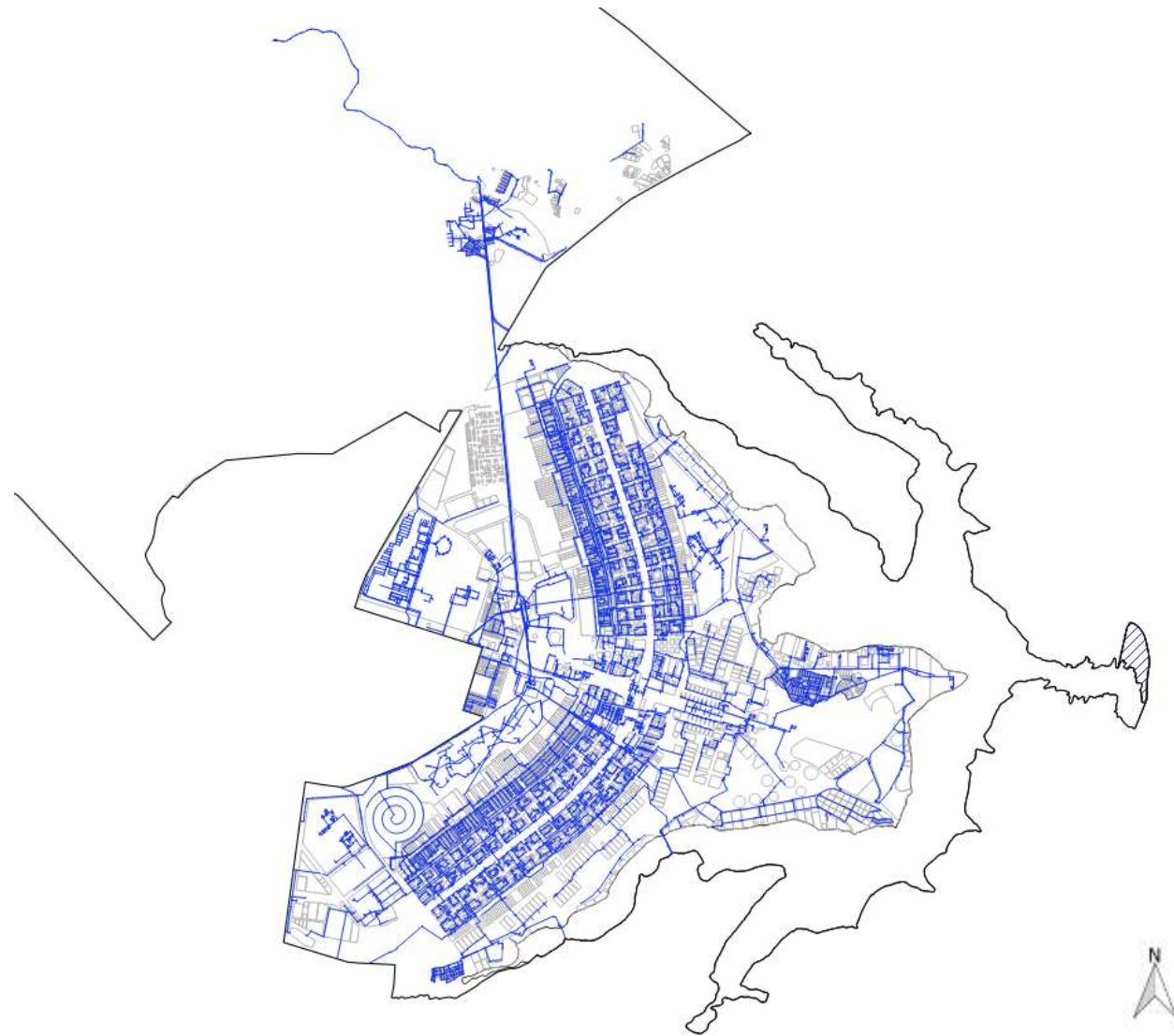

Legenda

— Rede de Água

Tipo de Abastecimento de Água	%
Rede Geral - Caesb	99,76
Poço/Cisterna	0,00
Poço Artesiano	0,12
Outros	0,12
Total	100,00

Fonte: PDAD Plano Piloto 2016

Fonte: Elaboração DEURA/CODEPLAN a partir de base de dados da SEGETH 2015 / Poligonal definida de acordo com a PDAD

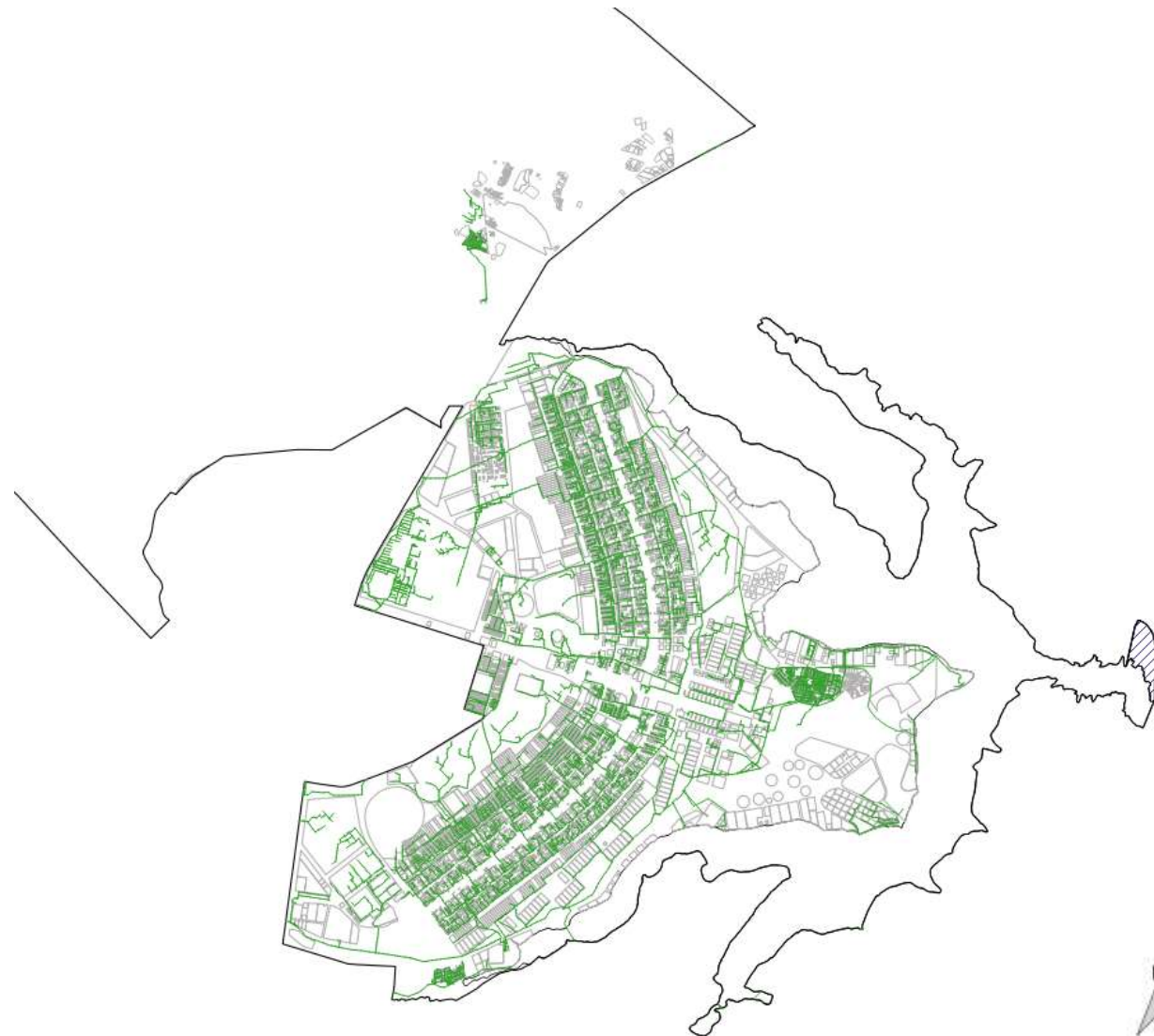

Legenda

— Rede de Esgoto

Tipo de Esgotamento	%
Rede Geral - Caesb	99,43
Fossa séptica	0,49
Fossa rudimentar	0,08
Esgotamento a céu aberto	0,00
Outros	0,00
Total	100,00

Fonte: PDAD Plano Piloto 2016

Fonte: Elaboração DEURA/CODEPLAN a partir de base de dados da SEGETH 2015 / Poligonal definida de acordo com a PDAD

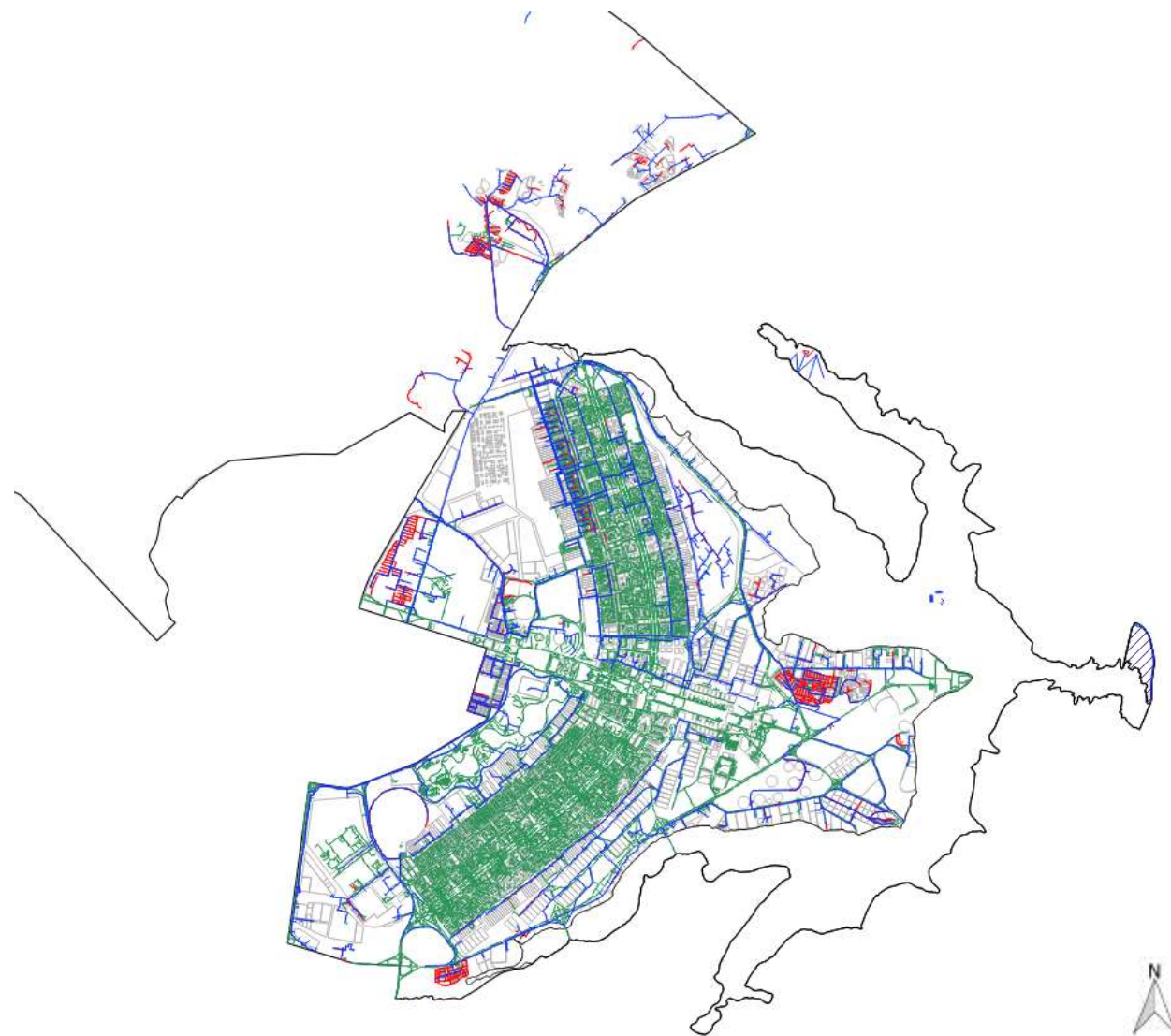

Legenda

- Trecho Aéreo Primário
- Trecho Aéreo Secundário
- Trecho Enterrado

Tipo de Abastecimento de Energia Elétrica	%
Rede Geral - CEB	100,00
Próprio (Gerador, Bateria)	0,00
Gambiarra	0,00
Outros	0,00
Total	100,00

Fonte: PDAD Plano Piloto 2016

Fonte: Elaboração DEURA/CODEPLAN a partir de base de dados da SEGETH 2015 / Poligonal definida de acordo com a PDAD

RA I – PLANO PILOTO

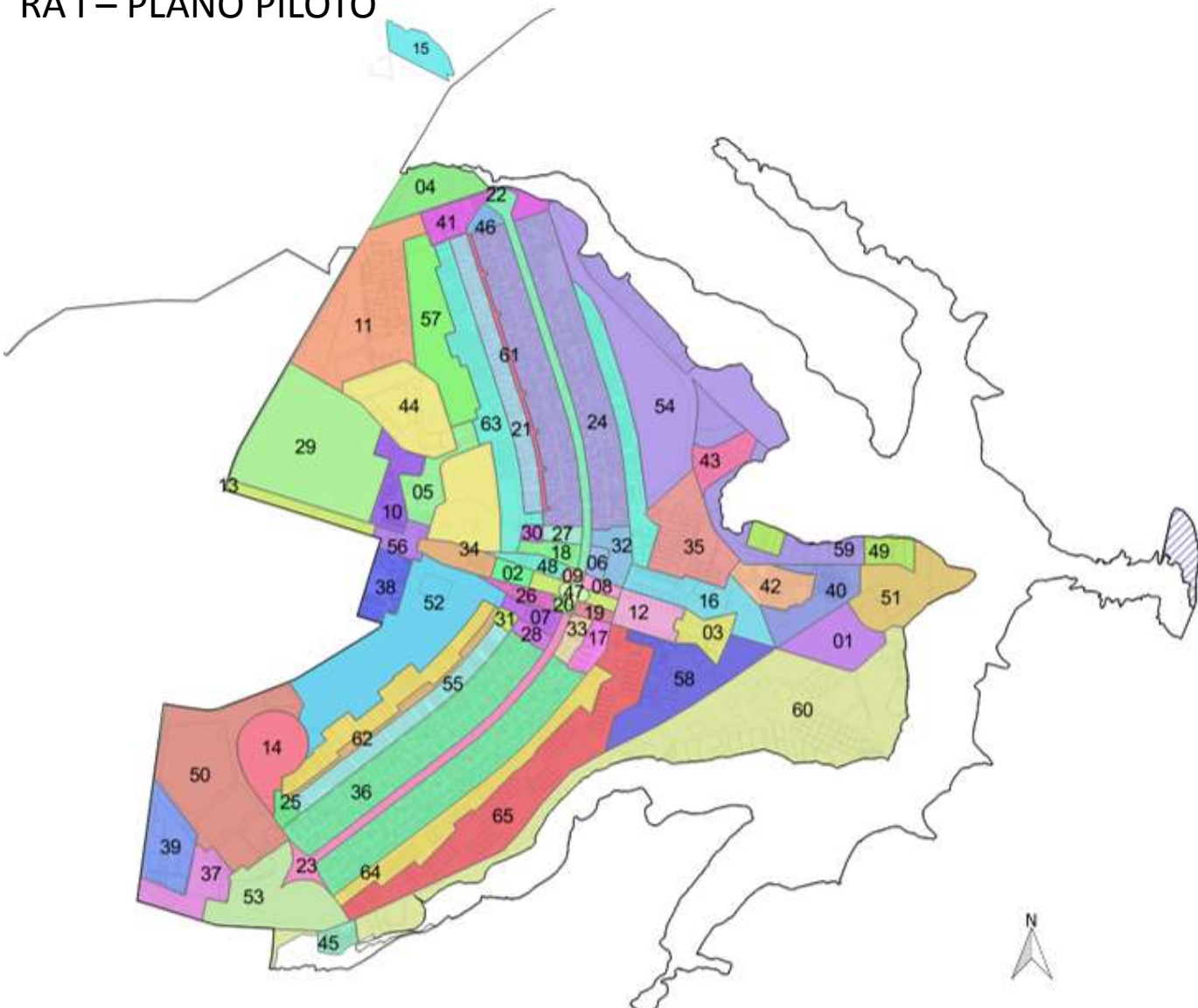

Legenda

- Setores
- 01 - AVPR - Área Verde de Proteção e Reserva
 - 02 - ETO - Esplanada da Torre
 - 03 - PTP - Praça dos Três Poderes
 - 04 - PQEB - Parque Estação Biológica
 - 05 - SAM - Setor de Administração Municipal
 - 06 - SBN - Setor Bancário Norte
 - 07 - SCS - Setor Comercial Sul
 - 08 - SCTN - Setor Cultural Norte
 - 09 - SDN - Setor de Diversões Norte
 - 10 - SGO - Setor de Garagens Oficiais
 - 11 - SHCNW - Setor de Habitações Coletivas Noroeste
 - 12 - EMI - Esplanada dos Ministérios
 - 13 - EMO - Eixo Monumental
 - 14 - CES - Cemitério Sul
 - 15 - GMT - Granja Modelo do Torto
 - 16 - SAFN - Setor de Autarquias Federais Norte
 - 17 - SAUS - Setor de Autarquias Sul
 - 18 - SCN - Setor Comercial Norte
 - 19 - SCTS - Setor Cultural Sul
 - 20 - SDS - Setor de Diversões Sul
 - 21 - SHCGN - Setor de Habitações Coletivas Geminadas Norte
 - 22 - ERN - Eixo Rodoviário Norte
 - 23 - ERS - Eixo Rodoviário Sul
 - 24 - SHCN - Setor de Habitações Coletivas Norte
 - 25 - SHLS - Setor Hospitalar Local Sul
 - 26 - SHS - Setor Hoteleiro Sul
 - 27 - SMHN - Setor Médico e Hospitalar Norte
 - 28 - SMHS - Setor Médico Hospitalar Sul
 - 29 - SMU - Setor Militar Urbano
 - 30 - SRTVN - Setor de Rádio e Televisão Norte
 - 31 - SRTVS - Setor de Rádio e Televisão Sul
 - 32 - SAUN - Setor de Autarquias Norte
 - 33 - SBS - Setor Bancário Sul
 - 34 - SDC - Setor de Divulgação Cultural
 - 35 - SEN - Setor de Embaixadas Norte
 - 36 - SHCS - Setor de Habitações Coletivas Sul
 - 37 - SHIP - Setor Hípico
 - 38 - SIG - Setor de Indústrias Gráficas
 - 39 - SMAS - Setor de Múltiplas Atividades Sul
 - 40 - SPVP - Setor de Preservação da Vila Planalto
 - 41 - STN - Setor Terminal Norte
 - 42 - VPLA - Vila Planalto
 - 43 - SMI - Setor de Mansões Isoladas
 - 44 - SRPN - Setor de Recreação Pública Norte
 - 45 - Vila Telebrasil
 - 46 - SHLN - Setor Hospitalar Local Norte
 - 47 - PFR - Plataforma Rodoviária
 - 48 - SHN - Setor Hoteleiro Norte
 - 49 - SHTN - Setor de Hotéis de Turismo Norte
 - 50 - SPO - Setor Policial
 - 51 - SPP - Setor Palácio Presidencial
 - 52 - SRPS - Setor de Recreação Pública Sul
 - 53 - STS - Setor Terminal Sul
 - 54 - UNB - Universidade de Brasília
 - 55 - SHIGS - Setor de Habitações Individuais Geminadas Sul
 - 56 - PMU - Praça Municipal
 - 57 - PQEN - Parque Ecológico Norte
 - 58 - SAFS - Setor de Administração Federal Sul
 - 59 - SCEN - Setor de Clubes Esportivos Norte
 - 60 - SCES - Setor de Clubes Esportivos Sul
 - 61 - SEPN - Setor de Edifícios de Utilidade Pública Norte
 - 62 - SEPS - Setor de Edifícios de Utilidade Pública Sul
 - 63 - SGAN - Setor de Grandes Áreas Norte
 - 64 - SGAS - Setor de Grandes Áreas Sul
 - 65 - SES - Setor de Embaixadas Sul

Fonte: Elaboração DEURA/CODEPLAN a partir de base de dados da SEGETH 2015 / Poligonal definida de acordo com a PDAD



SETORIZAÇÃO

RA I – PLANO PILOTO

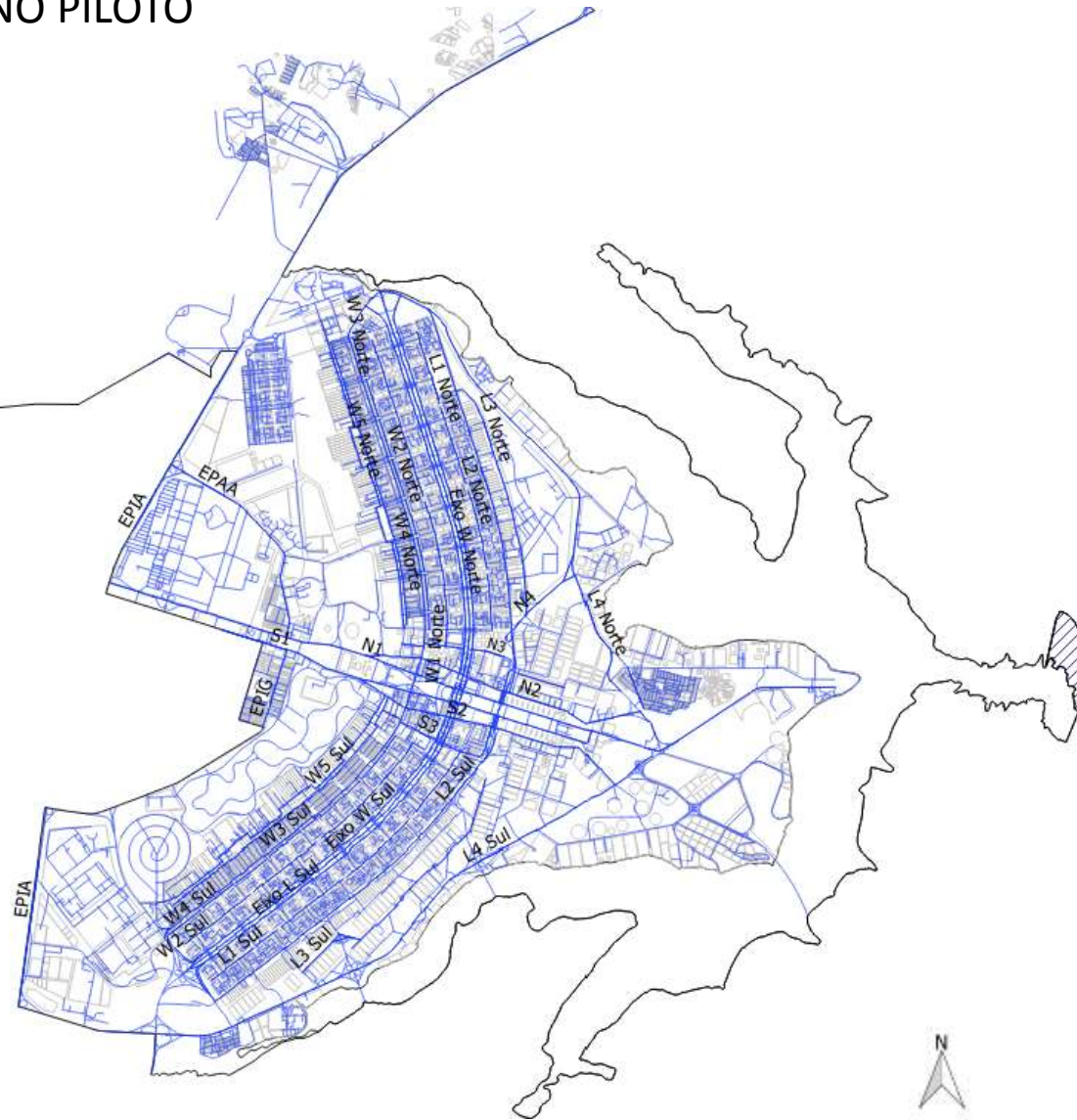

Fonte: Elaboração DEURA/CODEPLAN a partir de base de dados da SEGETH 2015 / Poligonal definida de acordo com a PDAD

ANEXO II - MAPA 3 - ESTRATÉGIAS DE ESTRUTUR. VIÁRIA, IMPLANT. DE PÓLOS MULTIFUNCAIONAIS, DINAMIZ. DE ESPAÇOS URBANOS E REVITAL. DE CONJ. URBANOS

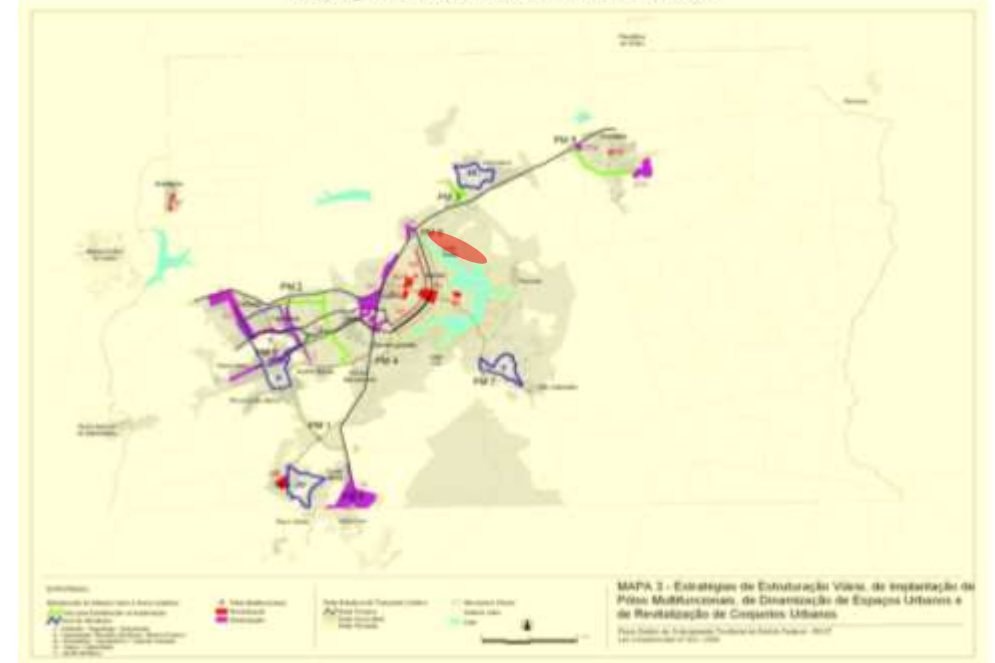

Fonte: PDOT 2009

Legenda

— Sistema Viário

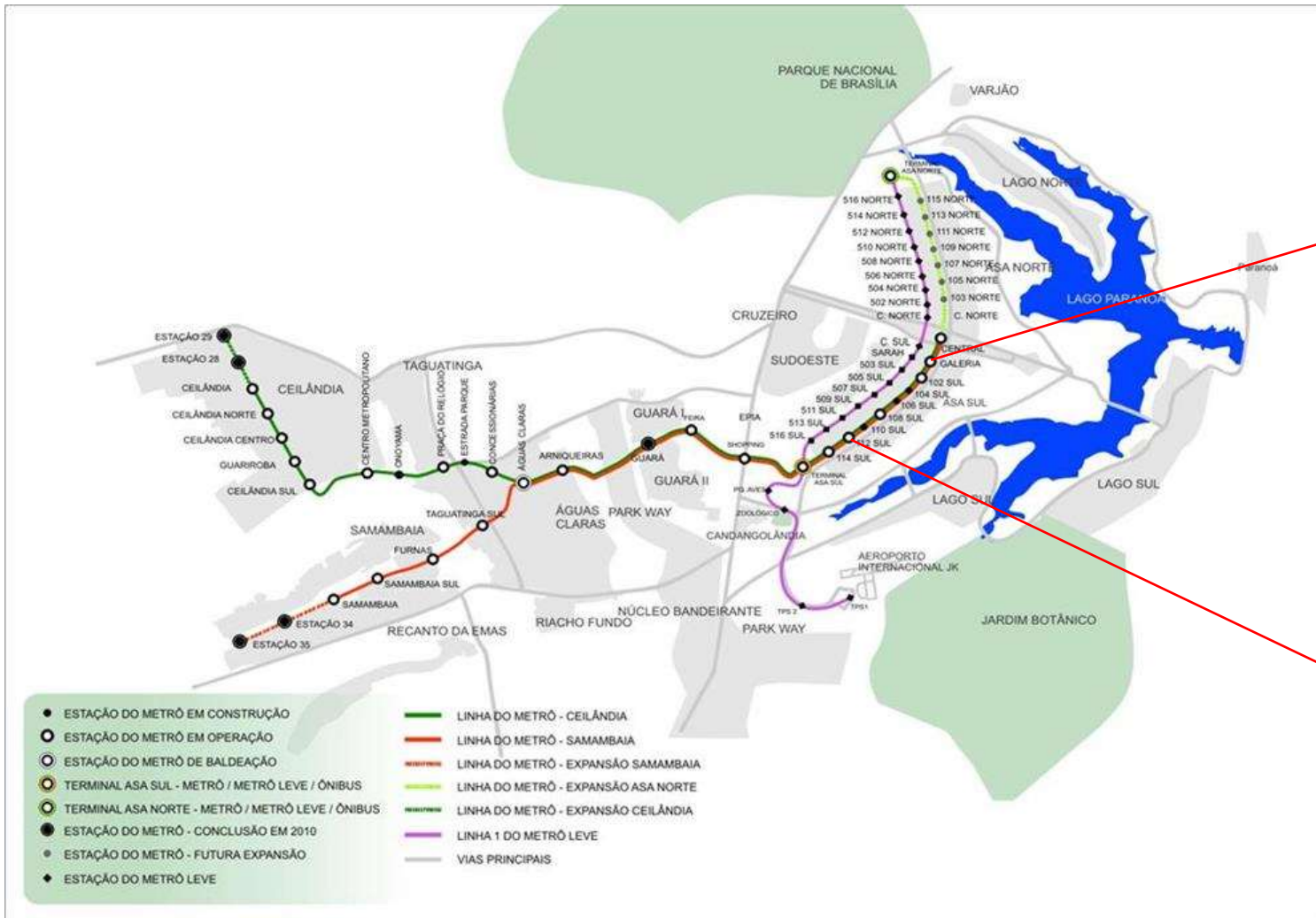

Estação Galeria
 Fonte: http://photos.wikimapia.org/p/00/02/08/47/71_big.jpg



Estação 112 Sul
 Fonte: <http://www.situare.com.br/metro/>

Fonte: <http://www.mobilize.org.br/mapas/9/mapa-da-rede-de-metro-de-brasilia-df.html>

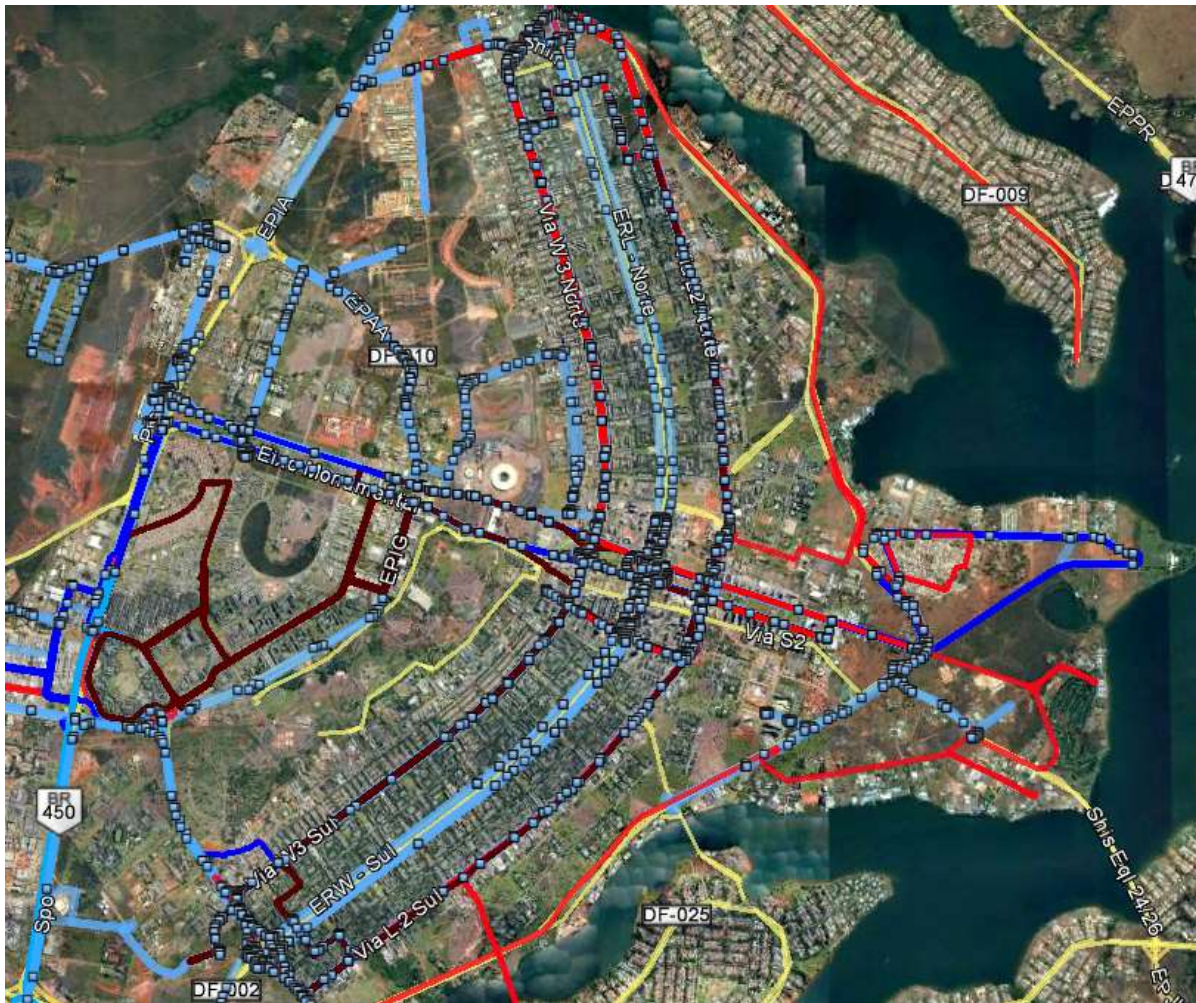

- 55 linhas circulares Plano Piloto

<http://www.sistemas.dftrans.df.gov.br/horarios/src/mapas/index>



TRANSPORTE URBANO



Fonte: Novacap



Fonte: Codeplan – Foto: Google Maps



Fonte: <https://mudeiparabrasilia.wordpress.com>

Tipo de domicílios PDAD 2013 Apartamento +
Quitinete

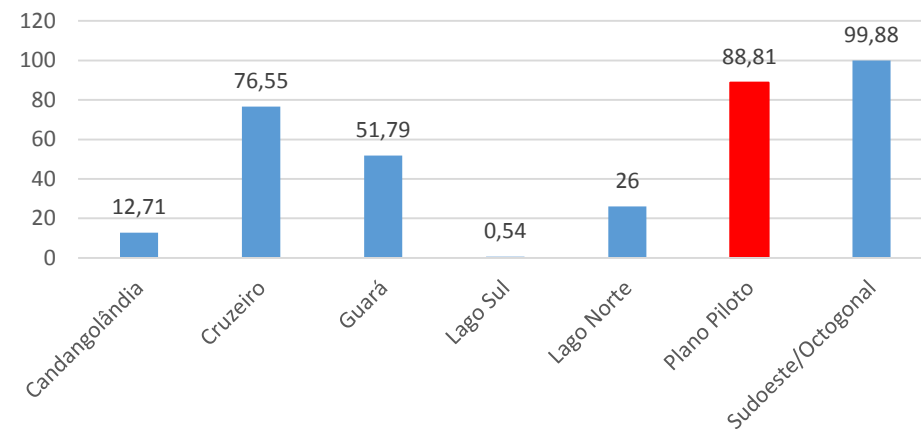

Evolução da Verticalização

Ano	Casas (%) Plano Piloto	Casas DF (%)	Apartamentos /Quitinete Plano Piloto (%)	Apartamentos /Quitinete DF (%)
2011	14,88	75,45	84,61	23,54
2013	10,84	73,10	88,81	26,09
2015	9,19	-	90,23	-

Fonte: PDAD Plano Piloto 2011, 2013 e 2016



SQS 308
Fotos: João Venâncio



SQN 307



SQN 403



SHIGS



SHCGN



VILA PLANALTO

Fonte: CODEPLAN - Fotos: Toninho Leite



ÁREAS RESIDENCIAIS



SHOPPING PÁTIO BRASIL E SETOR COMERCIAL SUL
Fonte: Google Earth



BRASÍLIA SHOPPING
Fonte: <http://www.brasiliafacil.com/>



CENTRO MÉDICO JULIO ADNET
Fonte: Google Earth



W3 NORTE

Fonte: CODEPLAN - Fotos: Toninho Leite



W3 SUL

Fonte: <http://correiobrasiliense.lugarcerto.com.br/>



COMÉRCIO LOCAL

Fonte: CODEPLAN - Foto: João Venâncio



CONIC – Setor de Diversões Sul
Fonte: Google Earth



Shopping Conjunto Nacional
Fonte: Google Earth



Fonte: CODEPLAN - Fotos: Toninho Leite



BID – Banco Interamericano de Desenvolvimento



UNB



PROCURADORIA GERAL DA REPÚBLICA
Fonte: <http://www12.senado.leg.br/>



PALÁCIO DO BURITI
Fonte: <http://www.diariodopoder.com.br/>



COMPLEXO CASA DA ONU
Fonte: <https://nacoesunidas.org/agencia/unops/>



EMBAIXADA DA HUNGRIA
Fonte: Google Earth

Fonte: CODEPLAN - Fotos: Toninho Leite



EQUIPAMENTOS INSTITUCIONAIS



GRUPAMENTO DE BOMBEIRO MILITAR DE BRASÍLIA – 1º GBM



HOSPITAL REGIONAL DA ASA NORTE



CENTRO DE SAÚDE – Fonte: Google Earth



DETRAN



POLICIA CIVIL - DCA



CENTRO INTERESCOLAR DE LÍNGUAS 02

Fonte: CODEPLAN - Fotos: Toninho Leite



Foto: Getúlio Romão
05/04/13

ESTÁDIO MANÉ GARRINCHA

Fonte: <http://www.copa2014.gov.br/>



PISCINA DO CENTRO OLÍMPICO - UNB

Fonte: Google



PARQUE INFANTIL VILA PLANALTO

Fonte: CODEPLAN - Fotos: Toninho Leite



CAMPO DE AREIA

Fonte: Google Earth



PEC

Fonte: <http://www.agenciabrasilia.df.gov.br/>



QUADRA DE FUTEBOL

Fonte: Google Earth



CATEDRAL
Fonte: <http://www.copa2014.gov.br/>



MUSEU DA REPÚBLICA
Fonte: <http://www.copa2014.gov.br/>



BIBLIOTECA NACIONAL
Fonte: <http://www.copa2014.gov.br/>



PALÁCIO DO PLANALTO
Fonte: Google



CONGRESSO NACIONAL
Fonte: Google



MEMORIAL JK
Fonte: Google



Fonte: CODEPLAN Foto: Toninho Leite

ESCALA MONUMENTAL

Caracteriza-se por conferir monumentalidade ao conjunto urbano, a marca efetiva da nova capital do País. Representada pelo Eixo Monumental e todo um complexo de obras arquitetônicas que constituem a expressão mais destacada da arquitetura moderna brasileira.



Foto: Google Earth

ESCALA GREGÁRIA

Configura o centro urbano, local de encontro, negócios, trabalho, lazer e cultura. Definida a partir da intersecção dos Eixos Monumental e Rodoviário, inclui: Plataforma Rodoviária e Setores de Diversões, Comerciais, Bancários, Hoteleiros, Médico-hospitalares, Autarquias, Rádio e Televisão

Fonte: CODEPLAN: Brasília em Debate nº 11; Brasília Patrimônio Cultural da Humanidade, dezembro 2014; SEDUMA: Brasília 1960/2010, Presente, Passado e Futuro; www.cultura.df.gov.br/historia-de-brasilia;



ESCALAS URBANAS DE BRASÍLIA



ESCALA RESIDENCIAL

Seu módulo básico é a superquadra (SQ), com 11 projeções de edifícios residenciais, 6 pavimentos sobre pilotis e densidade média de 400 a 500 hab./ha, escola e jardim de infância. O conjunto de 4 SQ estrutura uma Unidade de Vizinhança (UV), com equipamentos de maior porte: cinema, posto de saúde, escola-parque, igreja e clube de vizinhança



ESCALA BUCÓLICA

Representada pela área verde livre que permeia a cidade. Definida pela faixa arborizada que emoldura cada superquadra, pelas áreas de lazer, parques, jardins e toda a orla do Lago, pontos de destaques que conferem à Brasília a reputação de cidade-parque.

Fonte: CODEPLAN Fotos: Toninho Leite



DEURA – DIRETORIA DE ESTUDOS URBANOS E AMBIENTAIS

Diretor: Aldo Paviani

Equipe Técnica do Estudo:

Gerência de Estudos Urbanos

Sérgio Jatobá – Gerente

Eliana Klarmann

Maria Perpétua dos Santos

Ana Luiza Novais de Melo

Ana Carolina Formiga

Colaboradores: Mônica Velloso,

José Messias Alves, Odílio Ferreira Carvalho Filho

e Alessandro Silva Barbosa (DFTrans)