



SECRETARIA DE
ESTADO DE TRABALHO

PED-DF

PESQUISA DE EMPREGO E DESEMPREGO

NO DISTRITO FEDERAL

Resultados: Setembro/2011

PESQUISA DE EMPREGO E DESEMPREGO NO DISTRITO FEDERAL

SETEMBRO DE 2011

Taxa de desemprego relativamente estável pelo segundo mês consecutivo

De acordo com as informações captadas pela Pesquisa de Emprego e Desemprego - PED, a Taxa de Desemprego no Distrito Federal apresentou relativa estabilidade, ao passar de 12,3% em agosto para 12,5% em setembro. Esta é a menor Taxa de Desemprego para o mês de setembro desde 1992, ano de início da pesquisa. Em agosto, o Rendimento Médio Real dos Ocupados e dos Assalariados apresentou aumento de 2,9% e 2,2%, respectivamente e, entre os Trabalhadores Autônomos, houve aumento de 1,1%.

Tabela 1

Estimativas do Número de Pessoas de 10 Anos e Mais, segundo Condição de Atividade

Distrito Federal

Setembro/10, Agosto/11 e Setembro/11

Condição de Atividade	Estimativas (em mil pessoas)			Variações			
				Absoluta (em mil pessoas)		Relativa (%)	
	Set./10	Ago./11	Set./11	Set./11 Ago./11	Set./11 Set./10	Set./11 Ago./11	Set./11 Set./10
População em Idade Ativa	2.184	2.243	2.248	5	64	0,2	2,9
População Economicamente Ativa	1.413	1.404	1.409	5	-4	0,4	-0,3
Ocupados	1.230	1.231	1.233	2	3	0,2	0,2
Desempregados	184	173	176	3	-8	1,7	-4,3
Em Desemprego Aberto	122	125	129	4	7	3,2	5,7
Em Desemprego Oculto pelo Trabalho Precário	32	29	28	-1	-4	-3,4	-12,5
Em Desemprego Oculto pelo Desalento	30	19	19	0	-11	0,0	-36,7
Inativos com 10 anos e mais	771	839	839	0	68	0,0	8,8
Taxa de Desemprego Total (em %)	13,0	12,3	12,5	-	-	-	-
Desemprego Aberto	8,6	8,9	9,2	-	-	-	-
Desemprego Oculto pelo Trabalho Precário	2,2	2,0	2,0	-	-	-	-
Desemprego Oculto pelo Desalento	2,1	1,4	1,4	-	-	-	-

Fonte: PED-DF - Convênio SETRAB-GDF, CODEPLAN, SEADE-SP e DIEESE.

obs: quaisquer pequenas diferenças nos dados apresentados devem-se a arredondamentos.

COMPORTEAMENTO DO MÊS

1. A Taxa de Desemprego Total no Distrito Federal passou de 12,3% em agosto para 12,5% em setembro. Segundo suas componentes esse resultado decorreu da ligeira variação positiva da Taxa de Desemprego Aberto, que passou de 8,9% para 9,2%, e da estabilidade da taxa de desemprego oculto, no mesmo período (Tabela 1).
2. A população desempregada no Distrito Federal no mês de setembro foi de 176 mil pessoas, 3 mil a mais em relação ao mês de agosto. Este resultado foi decorrente da geração de postos de trabalho (2 mil) abaixo do número de pessoas que entraram no mercado de trabalho (5 mil). A Taxa de Participação apresentou relativa estabilidade e foi estimada em 62,7% (Tabela 1 – Anexo Estatístico).

Gráfico A
Taxas de Desemprego, por Tipo
Distrito Federal
2010 – 2011

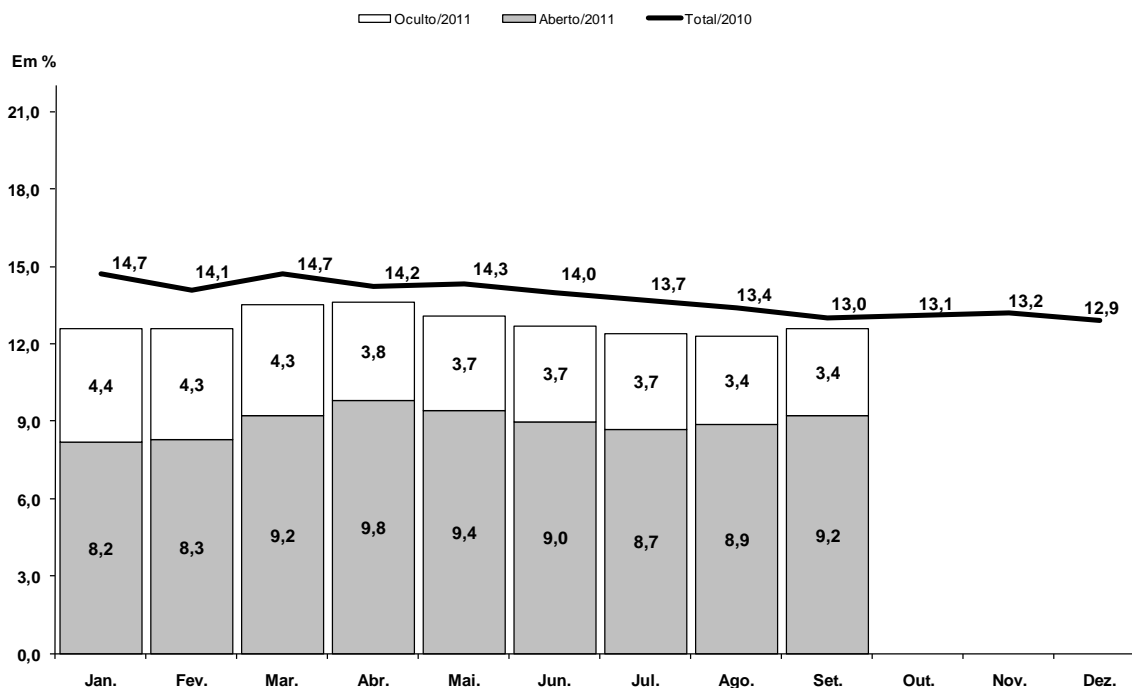

Fonte: PED-DF - Convênio SETRAB-GDF, CODEPLAN, SEADE-SP e DIEESE.

Nota: a taxa de desemprego total é composta pela soma das taxas de desemprego aberto e oculto.

Obs: Quaisquer pequenas diferenças nos dados apresentados devem-se a arredondamentos.

- O Nível Ocupacional no Distrito Federal permaneceu praticamente estável em setembro (0,2%). Segundo os principais Setores de Atividade analisados, este comportamento deveu-se ao desempenho positivo na Construção Civil (2,8% ou 2 mil postos de trabalho) e no agregado Outros Setores (2,1% ou 2 mil postos de trabalho). O Comércio e a Administração Pública mantiveram-se estáveis. (Tabela 2).

Tabela 2
Estimativas do Número de Ocupados, segundo Setores de Atividade
Distrito Federal
Setembro/10, Agosto/11 e Setembro/11

Setores de Atividade	Estimativas (em mil pessoas)			Variações			
				Absoluta (em mil pessoas)		Relativa (%)	
	Set./10	Ago./11	Set./11	Set./11 Ago./11	Set./11 Set./10	Set./11 Ago./11	Set./11 Set./10
Total	1.230	1.231	1.233	2	3	0,2	0,2
Indústria	48	48	47	-1	-1	-2,1	-2,1
Construção Civil	66	71	73	2	7	2,8	10,6
Comércio	191	196	196	0	5	0,0	2,6
Serviços	610	621	619	-2	9	-0,3	1,5
Administração Pública	208	197	197	0	-11	0,0	-5,3
Outros (1)	107	97	99	2	-8	2,1	-7,5

Fonte: PED-DF - Convênio SETRAB-GDF, CODEPLAN, SEADE-SP e DIEESE.

Nota:

(1) Inclui Serviços Domésticos.

obs: quaisquer pequenas diferenças nos dados apresentados devem-se a arredondamentos.

4. O Total de Assalariados no Distrito Federal manteve-se estável em setembro. O número de assalariados no Setor Privado (-0,2%) e no Setor Público (0,4%), praticamente não variou. Entre os assalariados Com Carteira Assinada no Setor Privado verificou-se relativa estabilidade (0,2%) e ligeiro acréscimo entre aqueles Sem Carteira Assinada (1,0%). O trabalho Autônomo diminuiu 1,3% e o nível ocupacional daqueles classificados nas Demais Posições aumentou 2,3% (Tabela 3).

Tabela 3
Estimativas do Número de Ocupados, segundo Posição na Ocupação
Distrito Federal
Setembro/10, Agosto/11 e Setembro/11

Posição na Ocupação	Estimativas (em mil pessoas)			Variações			
				Absoluta (em mil pessoas)		Relativa (%)	
	Set./10	Ago./11	Set./11	Set./11 Ago./11	Set./11 Set./10	Set./11 Ago./11	Set./11 Set./10
Total	1.230	1.231	1.233	2	3	0,2	0,2
Total de Assalariados (1)	893	896	896	0	3	0,0	0,3
Setor Privado	616	617	616	-1	0	-0,2	0,0
Com Carteira Assinada	506	521	520	-1	14	-0,2	2,8
Sem Carteira Assinada	111	96	97	1	-14	1,0	-12,6
Setor Público	277	279	280	1	3	0,4	1,1
Autônomos	150	160	158	-2	8	-1,3	5,3
Demais Posições (2)	186	175	179	4	-7	2,3	-3,8

Fonte: PED-DF - Convênio SETRAB-GDF, CODEPLAN, SEADE-SP e DIEESE.

Notas:

(1) Inclui os que não informaram o segmento em que trabalham.

(2) Incluem empregadores, empregados domésticos, donos de negócio familiar, trabalhadores familiares sem remuneração, profissionais liberais e outras posições ocupacionais.

obs: quaisquer pequenas diferenças nos dados apresentados devem-se a arredondamentos.

5. O Rendimento Médio Real dos Ocupados em agosto foi de R\$ 2.088, devido à variação positiva de 2,9%, em relação a julho. O Rendimento dos Assalariados, de R\$ 2.240, apresentou aumento de 2,2% no mesmo período. Entre os Assalariados no Setor Privado Sem Carteira Assinada foi observado desempenho positivo de 3,2% e para os Com Carteira, de 1,0%. Os Autônomos tiveram aumento de 1,1% em seus rendimentos médios. O rendimento dos Assalariados nos Serviços aumentou 0,6% e no Comércio, 4,9% (Tabela 4). A massa dos rendimentos reais, para o mês de agosto, aumentou tanto para os ocupados (3,3%) quanto para assalariados (2,4%). Em ambos os casos, deveu-se ao aumento do rendimento médio e, em menor medida, da ocupação (Tabela 12 - Anexo).

Tabela 4
Rendimento Médio Real (1) dos Ocupados, Assalariados, segundo Categorias
Selecionadas e Trabalhadores Autônomos
Agosto/10, Julho/11 e Agosto/11

Categorias Selecionadas	Rendimentos (em reais de Agosto de 2011)			Variações (%)	
	Ago./10	Jul./11	Ago./11	Ago./11 Jul./11	Ago./11 Ago./10
Total de Ocupados	2.095	2.029	2.088	2,9	-0,3
Total de Assalariados (2)	2.303	2.191	2.240	2,2	-2,7
Setor Privado	1.190	1.206	1.222	1,3	2,7
Com Carteira	1.204	1.203	1.215	1,0	0,9
Sem Carteira	1.123	1.227	1.266	3,2	12,7
Comércio	1.059	1.019	1.069	4,9	0,9
Serviços	1.214	1.255	1.262	0,6	4,0
Setor Público	5.027	4.725	4.842	2,5	-3,7
Trabalhadores Autônomos	1.078	1.321	1.336	1,1	23,9

Fonte: PED-DF - Convênio SETRAB-GDF, CODEPLAN, SEADE-SP e DIEESE.

Notas:

(1) Inflator Utilizado: INPC-DF - IBGE.

(2) Inclui setor público.

obs: quaisquer pequenas diferenças nos dados apresentados devem-se a arredondamentos.

COMPORTAMENTO EM 12 MESES

6. Em relação a setembro de 2010, observou-se diminuição da Taxa de Desemprego Total de 13,0% para 12,5%, em decorrência do declínio da Taxa de Desemprego Oculto (de 4,4% para 3,4%), uma vez que a taxa de desemprego aberto aumentou de 8,6% para 9,2% (Tabela 1).

7. Nesse período, geraram-se 3 mil postos de trabalho e 4 mil pessoas deixaram a População Economicamente Ativa. Estes comportamentos resultaram na redução do desemprego em 8 mil pessoas nos últimos 12 meses (Tabela 1). O Tempo Médio de Procura por Trabalho reduziu de 49 semanas em setembro de 2010 para 43 semanas em setembro de 2011.

8. Nos últimos doze meses houve relativa estabilidade (0,2%) no Nível Ocupacional do Distrito Federal. Os Setores de Atividade que apresentaram aumento foram: Construção Civil (10,6% ou 7 mil postos de trabalho), Comércio (2,6% ou 5 mil postos de trabalho) e Serviços (1,5% ou 9 mil postos de trabalho). Por outro lado, diminuiu o número de postos de trabalho no agregado Outros Setores (7,5% ou 8 mil postos de trabalho), na Administração Pública (5,3% ou 11 mil postos de trabalho) e na Indústria (2,1% ou 1 mil postos de trabalho) (Tabela 2).

Gráfico B
Varição anual (1) do nível de ocupação
Distrito Federal – Setembro de 2010 a Setembro de 2011

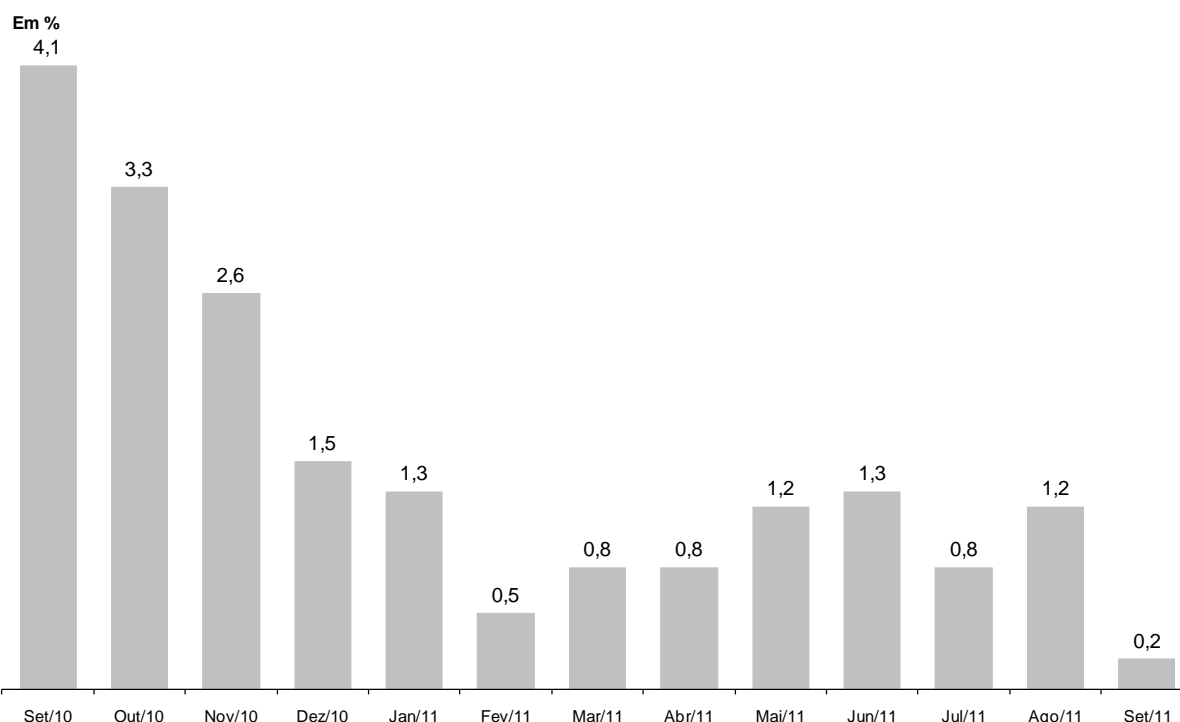

Fonte: PED-DF - Convênio SETRAB-GDF, CODEPLAN, SEADE-SP e DIEESE.

Nota:

(1) Variação relativa em relação ao mesmo mês do ano anterior.

9. O contingente de Assalariados praticamente não variou (0,3%), no período analisado, em razão da pequena variação no Setor Público (1,1%), e estabilidade no Setor Privado. A estabilidade no segmento privado foi resultado da elevação do número de Assalariados Com Carteira Assinada (2,8%), uma vez que os Assalariados Sem Carteira Assinada diminuíram (12,6%). O Trabalho Autônomo aumentou 5,3% e os classificados nas Demais Posições diminuíram 3,8% seu contingente (Tabela 3).

10. Entre agosto de 2010 e 2011, o Rendimento Médio Real dos Ocupados manteve-se em relativa estabilidade (-0,3%) e diminuiu para os Assalariados (2,7%) (Tabela 4). A Massa de Rendimentos dos Ocupados aumentou 1,5% devido o aumento no nível de ocupação, uma vez que pouco variou o rendimento médio. A Massa Salarial Real dos assalariados manteve-se em relativa estabilidade (-0,3%) devido à diminuição do salário médio e aumento da ocupação (Tabela 12 - Anexo).

Gráfico C
Índice da massa de rendimentos reais (1) dos ocupados (2)
Distrito Federal - 2005-2011

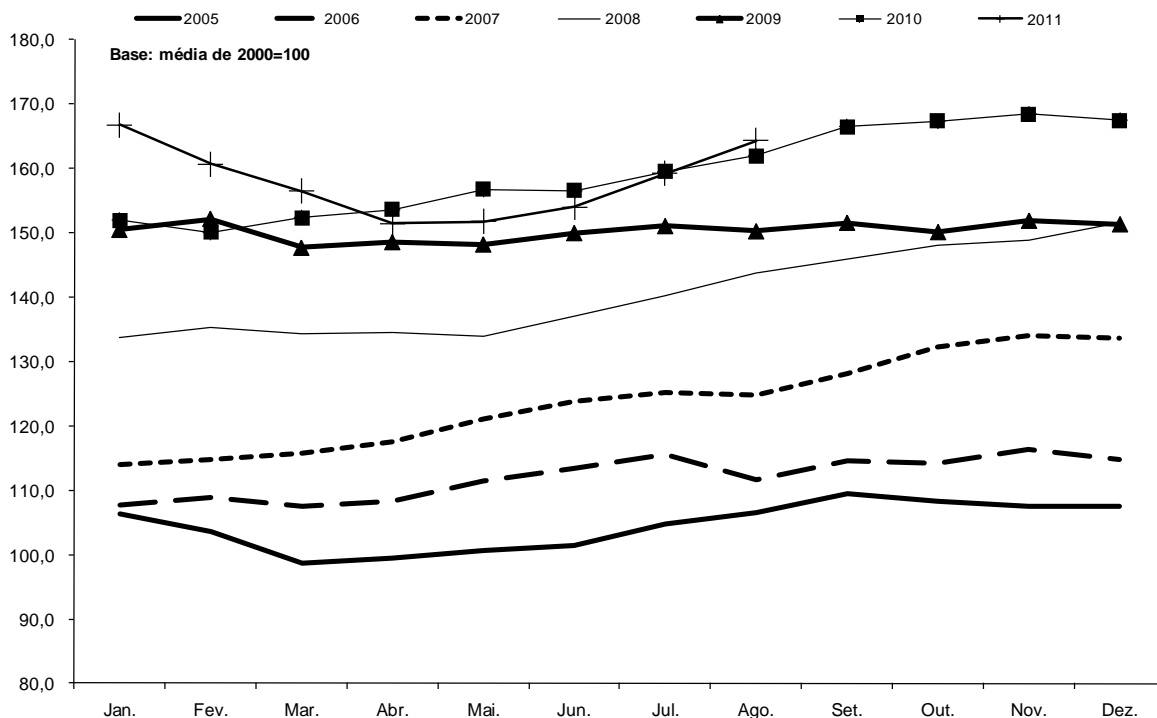

Fonte: PED-DF - Convênio SETRAB-GDF, CODEPLAN, SEADE-SP e DIEESE.

Nota:

(1) Inflator utilizado: INPC-DF - IBGE.

(2) Incluem os ocupados que não tiveram remuneração no mês e exclui os trabalhadores familiares sem remuneração salarial.

Anexo Estatístico

TABELAS

Tabela 01	Estimativa da População Total e Economicamente Ativa e dos Inativos Maiores de 10 anos, Taxas de Participação e de Desemprego Total - Distrito Federal - 1992 a 2011.
Tabela 02	Taxas de Desemprego, por Tipo e por Grupos de Regiões Administrativas - Distrito Federal - 1992 a 2011.
Tabela 03	Taxas de Desemprego, por Atributos Pessoais - Distrito Federal - 1992 a 2011.
Tabela 04	Distribuição dos Desempregados, por Atributos Pessoais - Distrito Federal - 1992 a 2011.
Tabela 05	Estimativas e Índices do Nível de Ocupação, por Setor de Atividade Econômica - Distrito Federal - 1992 a 2011.
Tabela 06	Estimativas e Índices do Nível de Ocupação, por Posição na Ocupação - Distrito Federal - 1992 a 2011.
Tabela 07	Índices do Nível de Ocupação, por Ramo de Atividade - Distrito Federal - 1992 a 2011.
Tabela 08	Distribuição dos Ocupados, por Atributos Pessoais - Distrito Federal - 1992 a 2011.
Tabela 09	Rendimento Médio Real Trimestral dos Ocupados, Assalariados e dos Autônomos no Trabalho Principal - Distrito Federal - 1992 a 2011.
Tabela 10	Rendimento Real Máximo e Mínimo dos Ocupados e dos Assalariados no Trabalho Principal - Distrito Federal - 1992 a 2011.
Tabela 11	Rendimento Médio Real dos Ocupados e dos Assalariados no Trabalho Principal - Distrito Federal - 1992 a 2011.
Tabela 12	Índices do Emprego, do Rendimento Médio Real e da Massa de Rendimentos Reais dos Ocupados e dos Assalariados - Distrito Federal - 1992 a 2011.
Tabela 13	Rendimento Médio Real dos Assalariados no Setor Público e Privado, por Setor de Atividade Econômica e Carteira de Trabalho Assinada e Não-Assinada pelo Atual Empregador- Distrito Federal - 1992 a 2011.
Tabela 14	Estimativas e Índices do Nível de Ocupação, por Setor de Atividade Econômica - Distrito Federal - 1992 a 2011.

Tabela 1

Estimativas da População Total e Economicamente Ativa e dos Inativos Maiores de 10 Anos e Taxas de Participação e de Desemprego Total Distrito Federal 1992-2011

Períodos	População Economicamente Ativa						Inativos Maiores de 10 Anos		Taxas (%)		População Total (1)
	Total		Ocupados		Desempregados		Números Absolutos (1)	Índice (2)	Participação (PEA/PIA)	Desemprego total (DES/PEA)	
	Números Absolutos (1)	Índice (2)	Números Absolutos (1)	Índice (2)	Números Absolutos (1)	Índice (2)					
Setembro - 1992	739	74,3	622	78,4	117	58,3	488	82,4	60,2	15,8	1.550
Setembro - 1993	747	75,1	641	80,8	106	52,7	521	88,0	58,9	14,2	1.582
Setembro - 1994	783	78,8	678	85,4	105	52,2	528	89,1	59,7	13,4	1.621
Setembro - 1995	822	82,7	695	87,6	127	63,5	531	89,7	60,8	15,5	1.672
Setembro - 1996	835	84,0	698	88,0	137	68,1	564	95,2	59,7	16,4	1.720
Setembro - 1997	906	91,1	738	93,1	168	83,9	538	90,9	62,7	18,6	1.770
Setembro - 1998	924	92,9	749	94,4	175	87,1	569	96,1	61,9	18,9	1.818
Setembro - 1999	961	96,7	752	94,8	209	104,0	581	98,1	62,3	21,7	1.885
Setembro - 2000	1.005	101,1	818	103,1	187	93,2	587	99,2	63,1	18,6	1.940
Setembro - 2001	1.050	105,6	830	104,6	220	109,4	595	100,5	63,8	20,9	1.991
Setembro - 2002	1.104	111,1	885	111,6	219	109,0	595	100,4	65,0	19,8	2.066
Setembro - 2003	1.141	114,8	879	110,8	262	130,7	612	103,4	65,1	23,0	2.120
Setembro - 2004	1.163	117,0	931	117,4	232	115,4	648	109,5	64,2	19,9	2.175
Setembro - 2005	1.204	121,1	983	123,9	221	110,1	666	112,4	64,4	18,4	2.243
Setembro - 2006	1.256	126,3	1.029	129,7	227	113,3	670	113,1	65,2	18,1	2.317
Setembro - 2007	1.299	130,7	1.074	135,4	225	112,1	687	116,1	65,4	17,3	2.369
Setembro - 2008	1.348	135,6	1.135	143,0	213	106,1	711	120,1	65,5	15,8	2.439
Setembro - 2009	1.394	140,2	1.181	148,9	213	106,1	723	122,1	65,9	15,3	2.506
Janeiro-2010	1.397	140,5	1.192	150,2	205	102,4	742	125,4	65,3	14,7	2.512
Fevereiro	1.397	140,5	1.199	151,2	197	98,3	748	126,4	65,1	14,1	2.507
Março	1.397	140,5	1.192	150,2	205	102,0	752	127,1	65,0	14,7	2.523
Abril	1.395	140,3	1.197	150,9	198	98,7	759	128,3	64,8	14,2	2.531
Mai	1.406	141,4	1.205	151,8	201	100,3	753	127,3	65,1	14,3	2.542
Junho	1.407	141,5	1.210	152,5	197	98,3	760	128,3	64,9	14,0	2.544
Julho	1.409	141,7	1.217	153,4	193	96,0	763	128,9	64,9	13,7	2.545
Agosto	1.404	141,2	1.217	153,3	188	93,5	774	130,8	64,4	13,4	2.550
Setembro	1.413	142,1	1.230	155,0	184	91,5	771	130,2	64,7	13,0	2.559
Outubro	1.406	141,4	1.222	154,0	185	92,0	782	132,1	64,3	13,1	2.560
Novembro	1.401	140,9	1.216	153,3	185	92,0	792	133,8	63,9	13,2	2.563
Dezembro	1.385	139,3	1.206	152,0	179	89,1	812	137,1	63,1	12,9	2.558
Janeiro-2011	1.382	139,0	1.208	152,3	174	86,8	820	138,4	62,8	12,6	2.573
Fevereiro	1.380	138,8	1.205	151,9	175	87,1	828	139,8	62,5	12,7	2.578
Março	1.389	139,7	1.202	151,5	186	92,9	825	139,4	62,7	13,4	2.583
Abril	1.398	140,6	1.207	152,2	191	95,1	821	138,7	63,0	13,6	2.581
Mai	1.401	140,9	1.219	153,6	183	91,0	823	139,0	63,0	13,0	2.583
Junho	1.404	141,2	1.226	154,6	178	88,7	826	139,5	63,0	12,7	2.593
Julho	1.400	140,8	1.227	154,6	173	86,4	836	141,2	62,6	12,4	2.595
Agosto	1.404	141,2	1.231	155,2	173	86,2	839	141,6	62,6	12,3	2.600
Setembro	1.409	141,7	1.233	155,4	176	87,9	839	141,6	62,7	12,5	2.611
Varição Mensal											
Set-2011/Ago-2011	0,4		0,2		1,7		0,0		0,2	1,6	0,4
Varição no Ano											
Set-2011/Dez-2010	1,7		2,2		-1,7		3,3		-0,6	-3,1	2,1
Varição Anual											
Set-2011/Set-2010	-0,3		0,2		-4,3		8,8		-3,1	-3,8	2,0

Fonte: Convênio: DIEESE/SEADE-SP/MTE-FAT/SETRAB-GDF/CODEPLAN. PED-DF - Pesquisa de Emprego e Desemprego no Distrito Federal.

(1) Em 1000 pessoas.

(2) Base: média de 2000 = 100.

NOTA: Estimativa da População Total elaborada através consultoria com base nas projeções do IBGE.

Obs: quaisquer pequenas diferenças nos dados apresentados devem-se a arredondamentos.

Tabela 2
Taxas de Desemprego, por Tipo e por Grupos de Regiões Administrativas
Distrito Federal
1992-2011

Em porcentagem

Períodos	Taxas de Desemprego													
	Por Tipo					Por Grupo de Regiões Administrativas								
	Total	Aberto	Oculto			Grupo 1			Grupo 2			Grupo 3		
			Total	Precário	Desalento	Total	Aberto	Oculto	Total	Aberto	Oculto	Total	Aberto	Oculto
Setembro - 1992	15,8	10,2	5,6	3,1	2,5	8,0	5,4	(1)	14,6	9,9	4,8	21,6	13,2	8,4
Setembro - 1993	14,2	9,0	5,1	2,6	2,5	6,3	4,1	(1)	13,5	8,8	4,7	19,1	11,8	7,2
Setembro - 1994	13,4	8,8	4,6	2,5	2,0	5,3	4,2	(1)	13,0	8,5	4,5	17,7	11,5	6,2
Setembro - 1995	15,5	10,6	4,9	2,8	2,1	6,1	4,5	(1)	14,5	10,0	4,6	20,8	14,0	6,8
Setembro - 1996	16,4	10,7	5,7	3,2	2,5	7,7	5,8	(1)	15,5	10,1	5,4	21,1	13,4	7,6
Setembro - 1997	18,6	10,9	7,6	4,7	3,0	8,5	5,9	(1)	17,2	10,8	6,4	24,2	13,1	11,2
Setembro - 1998	18,9	11,8	7,2	4,1	3,0	8,1	5,7	(1)	17,2	10,9	6,4	25,1	15,2	9,9
Setembro - 1999	21,7	14,1	7,6	4,4	3,2	9,0	6,6	(1)	19,7	13,8	5,9	28,6	17,3	11,4
Setembro - 2000	18,6	12,1	6,5	3,3	3,2	8,2	5,6	(1)	16,6	10,8	5,8	24,3	15,6	8,7
Setembro - 2001	20,9	12,8	8,1	4,2	3,9	9,3	6,5	(1)	18,4	12,2	6,2	27,6	15,5	12,0
Setembro - 2002	19,8	12,3	7,5	4,2	3,4	8,9	6,8	(1)	17,5	12,2	5,3	25,6	14,0	11,6
Setembro - 2003	23,0	15,1	7,9	4,3	3,7	10,6	7,6	(1)	20,2	13,9	6,3	29,6	18,5	11,1
Setembro - 2004	19,9	12,2	7,7	4,5	3,3	9,5	7,7	(1)	17,4	11,7	5,6	25,4	13,9	11,5
Setembro - 2005	18,4	11,9	6,5	3,7	2,7	7,6	5,0	(1)	16,5	11,4	5,0	23,0	14,0	9,0
Setembro - 2006	18,1	10,5	7,6	4,3	3,3	10,3	6,9	(1)	17,4	10,3	7,0	20,7	11,6	9,2
Setembro - 2007	17,3	11,2	6,1	3,4	2,7	9,6	7,1	(1)	15,3	10,9	4,5	21,0	12,5	8,5
Setembro - 2008	15,8	10,4	5,4	3,0	2,4	8,5	6,1	(1)	14,0	10,2	3,8	19,0	11,4	7,6
Setembro - 2009	15,3	10,4	4,9	2,3	2,5	7,5	6,1	(1)	14,1	10,9	3,2	17,8	10,8	7,0
Janeiro-2010	14,7	9,7	5,0	2,6	2,4	9,1	6,6	(1)	13,4	9,8	3,6	17,0	10,1	6,8
Fevereiro	14,1	9,6	4,5	2,2	2,3	9,0	6,5	(1)	13,0	10,0	2,9	16,1	9,9	6,3
Março	14,7	10,1	4,5	2,1	2,5	9,3	7,2	(1)	12,6	9,8	2,8	17,5	11,0	6,5
Abril	14,2	10,1	4,1	1,9	2,1	8,4	6,9	(1)	12,2	9,8	2,4	17,1	10,9	6,1
Maió	14,3	10,1	4,2	2,2	2,0	7,3	5,9	(1)	12,3	9,7	2,6	17,4	11,2	6,2
Junho	14,0	9,9	4,2	2,3	1,8	6,7	5,3	(1)	12,0	9,5	2,5	17,2	11,1	6,2
Julho	13,7	9,5	4,1	2,3	1,8	6,5	5,0	(1)	11,7	8,9	2,7	16,8	10,9	5,9
Agosto	13,4	9,1	4,2	2,2	2,0	7,1	5,5	(1)	11,4	8,6	2,9	16,3	10,3	5,9
Setembro	13,0	8,6	4,4	2,2	2,1	6,9	5,3	(1)	11,0	8,3	2,7	15,8	9,5	6,3
Outubro	13,1	8,5	4,6	2,4	2,3	7,3	5,5	(1)	10,8	8,2	2,6	16,2	9,3	6,9
Novembro	13,2	8,6	4,6	2,3	2,3	7,0	5,4	(1)	10,5	8,1	2,4	16,6	9,6	7,0
Dezembro	12,9	8,5	4,4	2,2	2,3	6,7	5,2	(1)	10,4	7,9	2,6	16,2	9,6	6,6
Janeiro-2011	12,6	8,2	4,4	2,0	2,4	7,1	5,1	(1)	9,6	7,1	2,5	16,2	9,6	6,6
Fevereiro	12,7	8,3	4,3	2,0	2,4	7,0	5,0	(1)	10,0	7,4	2,6	16,0	9,7	6,3
Março	13,4	9,2	4,3	2,1	2,2	7,7	5,8	(1)	10,3	7,9	2,5	17,2	10,9	6,3
Abril	13,6	9,8	3,8	2,0	1,8	7,2	6,0	(1)	11,3	8,9	2,4	16,9	11,3	5,6
Maió	13,0	9,4	3,7	2,0	1,6	7,2	5,9	(1)	10,6	8,4	2,2	16,1	10,8	5,3
Junho	12,7	9,0	3,7	2,1	1,6	6,8	5,4	(1)	10,5	8,2	2,2	15,6	10,3	5,3
Julho	12,4	8,7	3,7	2,2	1,5	6,6	4,9	(1)	10,2	8,0	2,2	15,3	10,0	5,4
Agosto	12,3	8,9	3,4	2,0	1,4	6,6	4,7	(1)	9,9	8,0	1,9	15,4	10,4	5,0
Setembro	12,5	9,2	3,4	2,0	1,4	7,1	5,5	(1)	10,4	8,4	2,0	15,3	10,5	4,9
Varição Mensal														
Set-2011/Ago-2011	1,6	3,4	0,0	0,0	0,0	7,6	17,0	-	5,1	5,0	5,3	-0,6	1,0	-2,0
Varição no Ano														
Set-2011/Dez-2010	-3,1	8,2	-22,7	-9,1	-39,1	6,0	5,8	-	0,0	6,3	-23,1	-5,6	9,4	-25,8
Varição Anual														
Set-2011/Set-2010	-3,8	7,0	-22,7	-9,1	-33,3	2,9	3,8	-	-5,5	1,2	-25,9	-3,2	10,5	-22,2

Fonte: Convênio: DIEESE/SEADE-SPMTE-FAT/SETRAB-GDF/CODEPLAN. PED-DF - Pesquisa de Emprego e Desemprego no Distrito Federal.

(1) A amostra não comporta a desagregação para esta categoria.

Obs 1.: Grupo 1: Grupo de Regiões Administrativas de renda mais alta (Brasília, Lago Sul e Lago Norte);

Grupo 2: Grupo de Regiões Administrativas de renda intermediária (Gama, Taguatinga, Sobradinho, Planaltina, Núcleo Bandeirante, Guará, Cruzeiro, Candangolândia e Riacho Fundo);

Grupo 3: Grupo de Regiões Administrativas de renda mais baixa (Brazlândia, Ceilândia, Samambaia, Paranoá, São Sebastião, Santa Maria e Recanto das Emas).

Obs 2.: quaisquer pequenas diferenças nos dados apresentados devem-se a arredondamentos.

Tabela 3
Taxas de Desemprego, por Atributos Pessoais
Distrito Federal
1992-2011

Em porcentagem

Períodos	Taxas de Desemprego												
	Total	Sexo		Faixa Etária						Posição no Domicílio		Raça/Cor	
		Homens	Mulheres	10 a 15 Anos	16 a 24 Anos	25 a 39 Anos	40 a 49 Anos	50 a 59 Anos	60 Anos e Mais	Chefe	Demais Membros	Negros	Não-Negros
Setembro -1992	15,8	14,0	18,1	39,2	26,3	12,1	6,8	(1)	(1)	7,9	21,5	18,8	14,0
Setembro -1993	14,2	12,4	16,4	34,9	24,7	11,0	5,1	(1)	(1)	6,6	19,6	15,8	13,3
Setembro -1994	13,4	11,5	15,7	34,4	24,3	10,0	4,9	(1)	(1)	6,1	18,7	15,5	12,0
Setembro -1995	15,5	14,4	16,7	45,6	26,3	11,5	8,0	(1)	(1)	8,6	20,2	17,8	13,4
Setembro -1996	16,4	15,0	18,0	44,9	28,5	12,5	7,0	8,3	(1)	8,9	21,7	18,6	14,4
Setembro -1997	18,6	16,2	21,3	59,8	31,2	13,5	9,5	7,8	(1)	9,1	25,0	20,0	16,7
Setembro -1998	18,9	17,3	20,7	61,9	31,3	14,9	9,3	9,1	(1)	10,4	25,0	20,3	16,5
Setembro -1999	21,7	18,8	24,8	53,7	36,1	17,3	12,7	11,2	(1)	12,3	28,5	23,2	19,7
Setembro -2000	18,6	15,9	21,5	53,9	31,7	14,9	9,5	8,1	(1)	10,1	24,7	20,8	15,5
Setembro -2001	20,9	17,7	24,2	59,3	36,7	16,5	11,2	9,8	(1)	11,5	27,6	22,8	17,7
Setembro -2002	19,8	17,4	22,4	63,1	35,3	14,9	10,4	10,3	(1)	10,2	26,5	21,7	16,8
Setembro -2003	23,0	19,8	26,2	80,1	40,9	17,9	11,2	10,8	(1)	11,9	30,7	25,0	18,6
Setembro -2004	19,9	17,4	22,4	72,2	36,2	16,3	9,4	7,8	(1)	9,7	27,0	21,3	17,3
Setembro -2005	18,4	15,3	21,5	74,1	34,9	14,8	8,3	6,6	(1)	8,6	25,3	19,4	16,5
Setembro -2006	18,1	15,2	21,0	74,4	33,6	14,7	8,9	7,7	(1)	9,0	24,2	19,2	15,8
Setembro -2007	17,3	14,6	20,0	72,6	33,8	14,3	8,3	6,1	(1)	8,0	24,0	18,9	14,5
Setembro -2008	15,8	13,0	18,7	73,2	31,8	13,3	7,0	5,3	(1)	6,9	21,9	17,1	14,0
Setembro -2009	15,3	12,0	18,6	68,0	31,2	13,1	6,5	5,1	(1)	6,1	21,6	16,0	13,9
Janeiro-2010	14,7	12,4	17,0	75,2	30,9	12,1	6,9	3,8	(1)	5,8	20,9	15,6	12,6
Fevereiro	14,1	11,5	16,9	74,9	28,9	11,9	6,2	3,7	(1)	5,8	20,0	15,1	12,0
Março	14,7	11,8	17,7	78,4	30,1	12,2	6,1	3,6	(1)	5,9	20,9	15,5	12,7
Abril	14,2	11,1	17,4	77,2	29,4	11,4	6,2	4,0	(1)	5,7	20,2	15,0	12,4
Maió	14,3	11,4	17,3	79,9	30,3	11,6	5,5	3,9	(1)	5,5	20,6	15,3	12,1
Junho	14,0	11,1	17,0	80,7	29,6	11,4	5,6	4,4	(1)	5,3	20,2	14,9	12,1
Julho	13,7	10,3	17,1	82,9	28,5	11,3	5,5	3,7	(1)	4,9	19,8	14,3	12,2
Agosto	13,4	10,0	16,9	82,8	27,5	10,7	6,4	3,5	(1)	5,0	19,2	14,1	11,8
Setembro	13,0	10,0	16,1	77,3	27,7	10,5	6,0	3,2	(1)	5,1	18,6	13,7	11,5
Outubro	13,1	10,4	16,0	74,9	28,6	10,3	6,5	3,7	(1)	5,3	18,7	14,0	11,3
Novembro	13,2	10,3	16,1	75,3	28,6	10,7	6,2	4,2	(1)	5,3	18,8	13,7	12,0
Dezembro	12,9	9,9	16,1	75,9	28,3	10,4	6,1	3,9	(1)	5,3	18,4	13,6	11,5
Janeiro-2011	12,6	9,4	16,0	75,4	27,0	10,6	6,0	4,0	(1)	5,3	18,0	13,3	11,1
Fevereiro	12,7	9,9	15,7	72,9	26,9	10,2	6,7	4,0	(1)	5,4	18,0	13,6	10,9
Março	13,4	10,8	16,2	73,9	27,3	11,1	7,1	4,9	(1)	5,6	19,1	14,3	11,6
Abril	13,6	11,1	16,3	75,7	27,3	11,1	7,5	5,5	(1)	6,1	19,0	14,4	12,1
Maió	13,0	10,5	15,7	78,3	26,7	11,0	6,4	4,9	(1)	5,4	18,6	13,7	11,5
Junho	12,7	9,9	15,7	79,9	26,7	10,0	6,4	4,9	(1)	5,2	18,0	13,4	10,9
Julho	12,4	10,0	14,9	75,5	26,8	10,0	5,6	5,3	(1)	4,9	17,8	13,2	10,5
Agosto	12,3	9,7	15,2	72,7	27,6	9,5	5,9	5,7	(1)	4,9	17,8	12,9	11,0
Setembro	12,5	10,0	15,2	73,4	27,9	10,0	5,9	5,1	(1)	4,8	18,2	12,8	12,0
Variación Mensal													
Set-2011/Ago-2011	1,6	3,1	0,0	1,0	1,1	5,3	0,0	-10,5	-	-2,0	2,2	-0,8	9,1
Variación no Ano													
Set-2011/Dez-2010	-3,1	1,0	-5,6	-3,3	-1,4	-3,8	-3,3	30,8	-	-9,4	-1,1	-5,9	4,3
Variación Anual													
Set-2011/Set-2010	-3,8	0,0	-5,6	-5,0	0,7	-4,8	-1,7	59,4	-	-5,9	-2,2	-6,6	4,3

Fonte: Convênio: DIEESE/SEADE-SP/ITE-FAT/SETRAB-GDF/CODEPLAN. PED-DF - Pesquisa de Emprego e Desemprego no Distrito Federal.

(1) A amostra não comporta a desagregação para esta categoria.

Obs.: quaisquer pequenas diferenças nos dados apresentados devem-se a arredondamentos.

Tabela 4
Distribuição dos Desempregados, por Atributos Pessoais
Distrito Federal
1992-2011

Em porcentagem

Períodos	Distribuição dos Desempregados												
	Total	Sexo		Faixa Etária						Posição no Domicílio		Raça/Cor	
		Homens	Mulheres	10 a 15 Anos	16 a 24 Anos	25 a 39 Anos	40 a 49 Anos	50 a 59 Anos	60 Anos e Mais	Chefe	Demais Membros	Negros	Não-Negros
Setembro -1992	100,0	48,8	51,2	7,2	49,8	32,8	6,6	(1)	(1)	20,9	79,1	45,3	54,7
Setembro -1993	100,0	48,2	51,8	6,9	50,8	33,9	5,5	(1)	(1)	19,3	80,7	40,0	60,0
Setembro -1994	100,0	47,6	52,4	6,4	52,3	32,0	6,0	(1)	(1)	19,4	80,6	46,9	53,1
Setembro -1995	100,0	49,6	50,4	7,0	49,7	30,9	9,0	(1)	(1)	22,6	77,4	54,7	45,3
Setembro -1996	100,0	49,4	50,6	6,1	50,0	31,8	7,7	3,6	(1)	22,4	77,6	53,7	46,3
Setembro -1997	100,0	46,0	54,0	7,2	49,8	30,6	8,5	3,1	(1)	19,7	80,3	61,9	38,1
Setembro -1998	100,0	48,2	51,8	6,2	47,7	33,5	8,6	3,4	(1)	22,9	77,1	68,3	31,7
Setembro -1999	100,0	44,3	55,7	3,4	46,7	34,9	10,5	3,6	(1)	23,8	76,2	61,9	38,1
Setembro -2000	100,0	43,8	56,2	2,9	48,8	35,4	8,7	3,1	(1)	22,6	77,4	65,6	34,4
Setembro -2001	100,0	42,8	57,2	3,3	48,8	33,7	9,4	3,8	(1)	22,7	77,3	68,6	31,4
Setembro -2002	100,0	45,1	54,9	3,3	50,7	31,8	9,4	4,0	(1)	21,3	78,7	67,1	32,9
Setembro -2003	100,0	43,7	56,3	3,3	50,6	32,9	8,5	4,1	(1)	21,2	78,8	74,1	25,9
Setembro -2004	100,0	44,2	55,8	3,8	48,2	35,5	8,4	3,4	(1)	20,1	79,9	69,6	30,4
Setembro -2005	100,0	42,4	57,6	3,6	49,7	34,1	8,3	3,4	(1)	19,4	80,6	68,7	31,3
Setembro -2006	100,0	42,4	57,6	4,4	47,7	33,5	9,5	4,0	(1)	19,9	80,1	72,6	27,4
Setembro -2007	100,0	42,2	57,8	4,6	46,1	35,0	9,3	3,7	(1)	19,3	80,5	69,2	30,6
Setembro -2008	100,0	41,9	58,1	5,3	45,8	35,8	8,6	3,6	(1)	17,8	82,2	63,7	36,3
Setembro -2009	100,0	39,6	60,4	5,9	45,3	35,6	8,6	3,8	(1)	16,2	83,8	69,5	30,5
Janeiro-2010	100,0	42,3	57,7	6,2	46,9	33,8	9,9	2,8	(1)	16,2	83,8	74,0	26,0
Fevereiro	100,0	41,1	58,9	6,8	45,6	35,1	9,2	2,8	(1)	16,8	83,2	74,4	25,6
Março	100,0	41,1	58,9	7,9	45,5	34,6	8,5	2,7	(1)	16,7	83,3	73,4	26,6
Abril	100,0	40,0	60,0	7,9	45,7	33,6	8,9	3,1	(1)	16,6	83,4	73,0	27,0
Maio	100,0	40,6	59,4	7,9	46,7	33,6	7,9	3,0	(1)	16,0	84,0	74,1	25,9
Junho	100,0	40,1	59,9	7,4	46,9	33,2	8,3	3,4	(1)	15,8	84,2	73,6	26,4
Julho	100,0	38,3	61,7	7,2	47,0	33,6	8,5	2,9	(1)	14,8	85,2	72,9	27,1
Agosto	100,0	37,8	62,2	7,5	46,4	32,5	10,3	2,8	(1)	15,5	84,5	72,5	27,5
Setembro	100,0	39,1	60,9	6,6	47,3	33,4	9,6	2,8	(1)	16,1	83,9	71,9	28,1
Outubro	100,0	40,2	59,8	5,9	47,6	32,7	10,1	3,3	(1)	16,6	83,4	72,7	27,3
Novembro	100,0	40,0	60,0	5,6	46,6	34,3	9,6	3,7	(1)	16,9	83,1	70,9	29,1
Dezembro	100,0	39,5	60,5	6,1	46,5	33,7	9,7	3,6	(1)	17,1	82,9	71,0	29,0
Janeiro-2011	100,0	38,7	61,3	6,3	44,4	35,4	9,8	3,6	(1)	17,7	82,3	70,5	29,5
Fevereiro	100,0	40,3	59,7	6,9	43,8	34,0	11,1	3,6	(1)	17,9	82,1	71,3	28,7
Março	100,0	40,9	59,1	6,6	42,4	35,1	11,1	4,0	(1)	17,5	82,5	71,6	28,4
Abril	100,0	41,4	58,6	6,9	42,6	33,6	11,6	4,6	(1)	18,7	81,3	71,9	28,1
Maio	100,0	41,2	58,8	6,2	43,5	35,0	10,2	4,4	(1)	17,3	82,7	72,6	27,4
Junho	100,0	40,4	59,6	6,3	44,9	33,0	10,4	4,6	(1)	16,9	83,1	74,3	25,7
Julho	100,0	42,2	57,8	5,9	44,8	34,1	9,5	4,9	(1)	16,4	83,6	74,3	25,7
Agosto	100,0	41,2	58,8	5,8	45,2	32,6	10,0	5,4	(1)	16,8	83,2	72,9	27,1
Setembro	100,0	41,5	58,5	5,5	45,9	33,1	10,0	4,8	(1)	16,1	83,9	70,5	29,5

Fonte: Convênio: DIEESE/SEADE-SP/MTE-FAT/SETRAB-GDF/CODEPLAN. FED-DF - Pesquisa de Emprego e Desemprego no Distrito Federal.

(1) A amostra não comporta a desagregação para esta categoria.

Obs.: quaisquer pequenas diferenças nos dados apresentados devem-se a arredondamentos.

Tabela 5
Estimativas e Índices do Nível de Ocupação, por Setor de Atividade Econômica
Distrito Federal
1992-2011

Períodos	Total		Indústria de transformação		Comércio		Serviços		Outros (1)	
	Números Absolutos (2)	Índice (3)	Números Absolutos (2)	Índice (3)	Números Absolutos (2)	Índice (3)	Números Absolutos (2)	Índice (3)	Números Absolutos (2)	Índice (3)
Setembro -1992	622	78,4	25	83,6	94	79,9	383	73,7	120	95,6
Setembro -1993	641	80,8	22	73,8	98	83,4	399	76,6	122	97,5
Setembro -1994	678	85,4	25	83,7	101	85,9	426	81,9	125	99,8
Setembro -1995	695	87,6	30	98,7	98	83,2	448	86,0	120	96,0
Setembro -1996	698	88,0	37	121,5	101	86,4	438	84,3	122	96,8
Setembro -1997	738	93,1	33	110,5	111	94,2	457	87,9	137	109,5
Setembro -1998	749	94,4	29	97,2	112	95,5	470	90,3	137	109,4
Setembro -1999	752	94,8	32	105,4	108	92,3	485	93,1	127	101,5
Setembro -2000	818	103,1	32	104,7	121	103,0	532	102,2	134	106,7
Setembro -2001	830	104,6	32	106,7	120	102,7	552	106,2	125	99,5
Setembro -2002	885	111,6	34	113,7	135	114,7	574	110,4	142	113,2
Setembro -2003	879	110,8	30	97,9	134	114,4	586	112,6	130	103,3
Setembro -2004	931	117,4	38	125,5	141	120,3	614	117,9	139	110,5
Setembro -2005	983	123,9	42	139,0	155	131,7	646	124,2	140	111,8
Setembro -2006	1.029	129,7	37	123,3	146	124,6	682	131,0	163	130,3
Setembro -2007	1.074	135,4	42	137,6	163	139,1	699	134,3	171	136,2
Setembro -2008	1.135	143,0	46	151,1	181	154,6	741	142,4	167	132,9
Setembro -2009	1.181	148,9	51	169,7	188	159,9	761	146,3	181	144,3
Janeiro-2010	1.192	150,2	43	142,4	194	165,4	789	151,5	166	132,5
Fevereiro	1.199	151,2	45	147,4	192	163,5	789	151,6	174	138,8
Março	1.192	150,2	45	147,3	195	166,5	773	148,6	179	142,6
Abril	1.197	150,9	44	146,8	194	165,1	778	149,5	181	144,6
Mai	1.205	151,8	46	153,4	190	162,1	788	151,5	180	143,3
Junho	1.210	152,5	49	161,7	189	160,9	794	152,6	178	141,9
Julho	1.217	153,4	51	167,8	186	158,6	806	155,0	174	138,3
Agosto	1.217	153,3	50	164,7	187	159,4	810	155,6	170	135,4
Setembro	1.230	155,0	48	160,2	191	162,5	818	157,2	172	137,5
Outubro	1.222	154,0	50	163,7	184	156,7	812	156,1	176	139,9
Novembro	1.216	153,3	50	165,0	192	163,7	801	153,9	173	137,9
Dezembro	1.206	152,0	52	172,3	183	156,0	798	153,4	172	137,4
Janeiro-2011	1.208	152,3	49	161,1	194	165,6	795	152,9	169	135,1
Fevereiro	1.205	151,9	46	153,3	191	163,1	797	153,1	170	135,8
Março	1.202	151,5	44	145,7	203	172,9	792	152,2	162	129,5
Abril	1.207	152,2	48	159,8	201	171,5	793	152,4	164	130,7
Mai	1.219	153,6	47	155,0	206	175,8	798	153,4	167	133,1
Junho	1.226	154,6	48	159,5	198	169,0	813	156,2	167	133,0
Julho	1.227	154,6	44	145,7	198	168,7	816	156,9	168	133,9
Agosto	1.231	155,2	48	157,6	196	167,1	819	157,3	169	134,4
Setembro	1.233	155,4	47	156,5	196	166,9	817	157,0	173	137,5
Varição Mensal										
Set-2011/Ago-2011	0,2		-2,1		0,0		-0,2		2,4	
Varição no Ano										
Set-2011/Dez-2010	2,2		-9,6		7,1		2,4		0,6	
Varição Anual										
Set-2011/Set-2010	0,2		-2,1		2,6		-0,1		0,6	

Fonte: Convênio: DIEESE/SEADE-SP/MTE-FAT/SETRAB-GDF/CODEPLAN. PED-DF - Pesquisa de Emprego e Desemprego no Distrito Federal.

(1) Englobam: Construção Civil, Serviços Domésticos, etc.

(2) Em 1000 pessoas.

(3) Base: média de 2000 = 100.

Obs.: quaisquer pequenas diferenças nos dados apresentados devem-se a arredondamentos.

Tabela 6
Estimativas e Índices do Nível de Ocupação, por Posição na Ocupação
Distrito Federal
1992-2011

Períodos	Total (1)		Assalariados (2)										Autônomos		Empregados Domésticos	
			Total		Setor privado						Setor Público (3)					
	Números Absolutos (4)	Índice (5)	Números Absolutos (4)	Índice (5)	Total		Com Carteira Assinada		Sem Carteira Assinada		Números Absolutos (4)	Índice (5)	Números Absolutos (4)	Índice (5)	Números Absolutos (4)	Índice (5)
					Números Absolutos (4)	Índice (5)	Números Absolutos (4)	Índice (5)	Números Absolutos (4)	Índice (5)						
Setembro - 1992	622	78,4	409	76,0	211	67,6	166	69,5	45	61,6	198	87,4	87	79,8	74	87,1
Setembro - 1993	641	80,8	424	78,8	230	73,7	181	75,5	49	66,7	195	86,1	88	80,6	76	89,1
Setembro - 1994	678	85,4	447	83,0	234	75,0	178	74,3	56	76,2	214	94,5	99	90,7	77	90,5
Setembro - 1995	695	87,6	448	83,1	230	73,7	175	73,3	55	74,9	218	96,2	105	96,0	85	100,2
Setembro - 1996	698	88,0	451	83,7	234	75,0	181	75,5	53	72,9	218	96,2	115	105,4	79	93,0
Setembro - 1997	738	93,1	476	88,4	263	84,3	201	84,2	62	84,6	213	94,0	107	97,7	94	110,2
Setembro - 1998	749	94,4	494	91,7	284	91,0	216	90,2	68	94,0	209	92,3	100	91,2	90	105,0
Setembro - 1999	752	94,8	499	92,6	288	92,3	223	93,1	65	89,3	210	92,7	104	94,8	90	105,3
Setembro - 2000	818	103,1	549	102,0	320	102,6	244	102,1	76	104,9	228	100,7	119	108,9	88	103,3
Setembro - 2001	830	104,6	566	105,1	337	108,0	265	110,6	72	99,5	229	101,1	110	101,0	87	102,0
Setembro - 2002	885	111,6	590	109,6	367	117,6	284	118,8	83	114,2	223	98,5	129	117,9	93	108,9
Setembro - 2003	879	110,8	590	109,4	357	114,4	282	117,8	75	102,7	233	102,9	128	117,3	91	106,8
Setembro - 2004	931	117,4	627	116,4	393	126,0	309	129,4	84	115,2	233	102,9	137	125,0	96	113,0
Setembro - 2005	983	123,9	672	124,7	430	137,8	339	141,6	91	125,3	241	106,4	147	134,4	94	110,8
Setembro - 2006	1.029	129,7	698	129,6	454	145,5	357	149,2	97	133,7	243	107,3	162	147,9	101	119,0
Setembro - 2007	1.074	135,4	722	134,1	474	151,9	373	155,9	101	138,8	248	109,5	171	156,7	110	129,3
Setembro - 2008	1.135	143,0	775	143,9	528	169,2	427	178,0	101	138,7	247	109,1	177	161,0	102	119,6
Setembro - 2009	1.181	148,9	813	150,8	551	176,6	450	188,0	102	139,6	261	115,2	182	166,6	103	120,6
Janeiro-2010	1.192	150,2	826	153,3	560	179,5	459	191,8	101	139,1	266	117,4	186	170,4	93	109,4
Fevereiro	1.199	151,2	832	154,4	568	182,1	469	196,1	99	136,4	263	116,1	186	170,1	98	115,5
Março	1.192	150,2	832	154,4	574	184,0	473	197,9	101	138,9	258	113,9	180	164,5	99	115,7
Abril	1.197	150,9	833	154,7	572	183,3	472	197,4	100	137,0	261	115,2	180	164,9	102	119,3
Maió	1.205	151,8	840	155,9	576	184,6	477	199,5	99	136,2	264	116,6	181	165,3	99	115,9
Junho	1.210	152,5	847	157,2	580	185,9	482	201,4	99	135,5	266	117,4	179	164,0	98	114,9
Julho	1.217	153,4	868	161,1	597	191,3	493	205,9	104	143,0	271	119,6	167	152,5	94	110,8
Agosto	1.217	153,3	880	163,4	607	194,6	500	209,3	107	146,2	273	120,5	154	140,5	93	108,6
Setembro	1.230	155,0	893	165,8	616	197,4	506	211,4	111	151,8	277	122,3	150	137,7	91	107,1
Outubro	1.222	154,0	886	164,4	610	195,5	504	210,8	106	145,5	276	121,9	154	140,6	93	108,5
Novembro	1.216	153,3	876	162,7	599	192,0	497	207,8	102	140,2	277	122,3	157	143,9	92	108,3
Dezembro	1.206	152,0	870	161,4	592	189,7	498	208,1	94	129,4	278	122,7	155	142,0	92	107,6
Janeiro-2011	1.208	152,3	865	160,6	593	190,1	502	209,9	91	124,9	272	120,1	156	143,0	91	107,1
Fevereiro	1.205	151,9	863	160,1	594	190,4	502	209,9	92	126,8	268	118,3	152	139,3	93	109,5
Março	1.202	151,5	861	159,9	597	191,3	502	209,8	96	131,1	264	116,6	152	139,4	92	107,8
Abril	1.207	152,2	868	161,2	603	193,3	504	210,8	99	136,1	265	117,0	153	139,6	89	104,5
Maió	1.219	153,6	876	162,6	612	196,2	514	215,1	97	133,7	264	116,6	157	143,5	88	103,3
Junho	1.226	154,6	890	165,2	621	199,0	524	219,3	97	133,0	269	118,8	154	141,1	87	102,0
Julho	1.227	154,6	894	165,9	621	199,0	526	219,8	95	130,9	273	120,5	155	141,5	88	102,9
Agosto	1.231	155,2	896	166,4	617	197,8	521	217,9	96	132,1	279	123,2	160	146,0	87	102,1
Setembro	1.233	155,4	896	166,4	616	197,4	520	217,3	97	132,8	280	123,6	158	144,3	88	103,5
Varição Mensal																
Set-2011/Ago-2011	0,2		0,0		-0,2		-0,2		1,0		0,4		-1,3			1,1
Varição no Ano																
Set-2011/Dez-2010	2,2		3,0		4,1		4,4		3,2		0,7		1,9			-4,3
Varição Anual																
Set-2011/Set-2010	0,2		0,3		0,0		2,8		-12,6		1,1		5,3			-3,3

Fonte: Convênio: DIEESE/SEADE-SPMTE-FAT/SETRAB-GDF/CODEPLAN. PED-DF - Pesquisa de Emprego e Desemprego no Distrito Federal.

(1) Incluem empregadores, donos de negócio familiar, trabalhadores familiares sem remuneração, profissionais liberais e outras posições ocupacionais.

(2) Excluem os empregados domésticos e incluem aqueles que não sabem a que setor pertence a empresa em que trabalham.

(3) Inclui os estatutários e celetistas que trabalham em instituições públicas (governos municipal, estadual, federal, empresa de economia mista, autarquia, fundação, etc).

(4) Em 1000 pessoas.

(5) Base: média de 2000 = 100.

Obs.: quaisquer pequenas diferenças nos dados apresentados devem-se a arredondamentos.

Tabela 7
Índices do Nível de Ocupação, por Ramo de Atividade
Distrito Federal
1992-2011

Base: Média de 2000 = 100

Períodos	Índices do Nível de Ocupação					
	Total Geral	Indústria de Transformação	Construção Civil	Comércio	Serviços Domésticos	Outros (1)
Setembro -1992	78,4	83,6	107,4	79,9	87,0	148,7
Setembro -1993	80,8	73,8	122,2	83,4	89,0	77,7
Setembro -1994	85,4	83,7	122,4	85,9	90,5	103,6
Setembro -1995	87,6	98,7	90,6	83,2	100,2	(3)
Setembro -1996	88,0	121,5	103,2	86,4	93,0	115,0
Setembro -1997	93,1	110,5	109,8	94,2	110,2	97,3
Setembro -1998	94,4	97,2	103,5	95,5	105,0	204,8
Setembro -1999	94,8	105,4	93,2	92,3	105,3	95,5
Setembro - 2000	103,1	104,7	114,1	103,0	103,3	113,3
Setembro - 2001	104,6	106,7	87,5	102,7	102,0	132,2
Setembro - 2002	111,6	113,7	97,9	114,7	108,9	258,7
Setembro - 2003	110,8	97,9	91,7	114,4	106,8	119,9
Setembro - 2004	117,4	125,5	95,9	120,3	113,0	156,5
Setembro - 2005	123,9	139,0	111,2	131,7	110,8	129,8
Setembro - 2006	129,7	123,3	121,5	124,6	119,0	337,9
Setembro - 2007	135,4	137,6	145,4	139,1	129,3	180,7
Setembro - 2008	143,0	151,1	149,7	154,6	119,6	224,4
Setembro - 2009	148,9	169,7	189,3	159,9	120,7	221,7
Janeiro-2010	150,2	142,4	173,5	165,4	109,4	227,1
Fevereiro	151,2	147,4	184,9	163,5	115,5	206,5
Março	150,2	147,3	199,6	166,5	115,7	199,8
Abril	150,9	146,8	201,0	165,1	119,3	183,9
Mai	151,8	153,4	197,2	162,1	115,9	224,8
Junho	152,5	161,7	191,3	160,9	115,0	241,8
Julho	153,4	167,8	188,5	158,6	110,9	240,1
Agosto	153,3	164,7	186,6	159,4	108,7	221,4
Setembro	155,0	160,2	192,5	162,5	107,1	254,2
Outubro	154,0	163,7	194,2	156,7	108,5	275,4
Novembro	153,3	165,0	192,1	163,7	108,3	248,2
Dezembro	152,0	172,3	203,0	156,0	107,7	185,4
Janeiro-2011	152,3	161,1	200,5	165,6	107,4	156,5
Fevereiro	151,9	153,3	198,1	163,1	109,8	150,0
Março	151,5	145,7	181,2	172,9	108,0	140,9
Abril	152,2	159,8	190,1	171,5	104,7	162,8
Mai	153,6	155,0	197,5	175,8	103,5	186,5
Junho	154,6	159,5	200,7	169,0	102,1	185,2
Julho	154,6	145,7	200,8	168,7	102,9	192,9
Agosto	155,2	157,6	208,4	167,1	102,1	170,9
Setembro	155,4	156,5	214,8	166,9	103,5	180,5
Varição Mensal						
Set-2011/Ago-2011	0,2	-2,1	2,8	0,0	1,1	10,0
Varição no Ano						
Set-2011/Dez-2010	2,2	-9,6	5,8	7,1	-4,3	0,0
Varição Anual						
Set-2011/Set-2010	0,2	-2,1	10,6	2,6	-3,3	-26,7

(continua)

Tabela 7
Índices do Nível de Ocupação, por Ramo de Atividade
Distrito Federal
1992-2011

Base: Média de 2000 = 100

Períodos	Índices do Nível de Ocupação											
	Serviços											
	Total	Oficina Mecânica	Limpeza e Outras Oficinas	Transportes	Especializados	Adm. e Util. Públ.	Creditícios	Alimentação	Educação	Saúde	Auxiliares	Outros Serviços (2)
Setembro - 1992	73,7	78,6	107,2	86,5	57,7	81,4	101,8	63,0	67,6	63,1	48,2	54,3
Setembro - 1993	76,6	67,4	123,6	92,3	71,8	81,5	102,0	73,1	64,7	66,6	47,7	57,4
Setembro - 1994	81,9	84,3	107,0	92,7	69,0	87,8	124,1	77,5	75,4	70,5	42,3	68,6
Setembro - 1995	86,0	81,1	111,3	89,1	79,5	92,0	100,3	94,9	77,9	74,2	66,6	70,2
Setembro - 1996	84,3	74,5	112,9	84,1	83,6	91,3	87,8	76,5	77,7	80,2	73,2	68,8
Setembro - 1997	87,9	76,2	115,6	104,2	84,4	89,3	84,9	88,2	82,2	82,8	74,3	80,8
Setembro - 1998	90,3	101,7	102,4	100,4	90,7	87,9	94,3	95,1	90,2	87,7	71,7	86,9
Setembro - 1999	93,1	77,8	108,0	94,4	99,1	93,1	97,1	96,8	91,5	92,1	76,8	89,5
Setembro - 2000	102,2	103,0	97,1	99,8	106,1	102,0	105,4	102,4	103,4	95,4	121,6	100,6
Setembro - 2001	106,2	89,0	119,3	111,9	107,8	105,2	110,3	101,2	113,7	96,2	116,0	101,2
Setembro - 2002	110,4	113,0	112,3	121,2	124,9	102,0	120,2	118,7	105,2	101,4	140,5	113,3
Setembro - 2003	112,6	109,0	105,3	113,2	117,9	108,6	140,9	112,7	102,7	107,8	167,6	112,3
Setembro - 2004	117,9	132,9	105,3	114,7	117,3	109,3	118,2	122,4	118,8	120,3	194,4	117,9
Setembro - 2005	124,2	111,5	127,7	107,4	112,7	114,3	138,9	138,5	123,2	114,4	220,3	129,8
Setembro - 2006	131,0	120,4	127,0	121,5	127,5	120,0	130,1	153,1	112,3	117,2	242,5	151,1
Setembro - 2007	134,3	130,2	101,9	109,8	141,3	120,9	137,8	149,4	116,2	135,3	302,6	150,3
Setembro - 2008	142,4	132,3	135,4	115,6	147,8	121,7	156,6	146,7	123,1	147,0	344,0	161,8
Setembro - 2009	146,3	138,6	123,3	127,3	154,8	124,7	132,0	170,6	126,5	146,6	353,0	169,1
Janeiro-2010	151,5	128,5	126,5	140,2	170,7	130,3	145,3	176,0	128,2	148,2	365,4	169,9
Fevereiro	151,6	138,7	119,1	134,4	174,9	128,7	143,0	178,1	122,2	151,2	390,3	171,9
Março	148,6	134,5	111,6	125,5	167,6	123,0	142,6	171,3	124,1	153,4	426,2	165,3
Abril	149,5	141,9	116,1	119,3	171,1	123,5	134,6	164,3	130,1	158,8	416,7	169,3
Maio	151,5	126,8	129,9	125,9	162,7	124,6	130,5	172,5	135,4	154,5	424,3	172,2
Junho	152,6	137,2	131,0	132,1	169,4	127,6	139,6	162,9	134,3	153,9	399,2	175,9
Julho	155,0	125,1	136,6	137,8	163,4	130,9	144,6	173,4	137,7	156,3	383,1	179,1
Agosto	155,6	133,0	131,4	134,1	163,1	133,1	145,2	174,6	141,1	159,2	371,9	178,4
Setembro	157,2	124,9	131,1	133,6	154,1	136,8	151,0	188,9	141,7	159,2	362,0	179,5
Outubro	156,1	126,9	129,9	136,4	148,9	137,9	159,2	187,0	139,7	148,2	375,0	172,5
Novembro	153,9	125,6	131,8	143,7	155,1	137,9	157,0	179,2	131,1	152,3	348,6	166,7
Dezembro	153,4	139,0	149,1	150,0	162,1	137,1	142,6	171,7	126,0	151,8	322,7	168,8
Janeiro-2011	152,9	144,3	158,0	156,1	170,7	130,1	135,5	168,1	119,8	165,8	294,5	181,5
Fevereiro	153,1	150,2	160,7	151,7	171,1	128,4	141,1	165,3	118,1	159,3	306,0	186,3
Março	152,2	150,2	163,9	139,3	168,9	123,9	134,8	173,1	118,4	157,3	332,6	186,1
Abril	152,4	153,5	163,3	127,8	167,4	125,0	140,8	173,7	119,6	149,1	360,2	183,1
Maio	153,4	149,1	170,8	132,0	162,5	124,4	141,6	179,7	122,6	149,4	355,8	187,4
Junho	156,2	154,9	178,9	134,0	160,1	127,4	154,1	171,1	127,8	150,6	349,1	195,2
Julho	156,9	154,5	170,6	137,1	166,5	129,0	150,4	173,4	130,7	148,4	337,7	198,4
Agosto	157,3	158,7	160,7	132,7	169,0	129,8	142,3	180,2	131,7	154,2	355,5	192,5
Setembro	157,0	147,5	152,1	138,7	170,6	131,5	142,3	178,8	129,6	161,1	363,9	184,6
Variação Mensal												
Set-2011/Ago-2011	-0,2	-4,2	-5,8	5,9	1,9	1,3	0,0	-1,4	-1,3	4,9	1,5	-4,1
Variação no Ano												
Set-2011/Dez-2010	2,4	9,5	2,1	-7,7	6,0	-4,2	0,0	2,9	2,6	6,7	13,1	9,4
Variação Anual												
Set-2011/Set-2010	-0,1	21,1	16,7	5,9	10,4	-3,8	-3,3	-5,3	-8,2	1,6	0,0	2,7

Fonte: Convênio: DIEESE/SEADE-SPMTE-FAT/SETRAB-GDF/CODEPLAN. PED-DF - Pesquisa de Emprego e Desemprego no Distrito Federal.

(conclusão)

(1) Inclui outros setores de atividade.

(2) Incluem: serviços pessoais; diversões, radiodifusão e teledifusão; serviços comunitários; comércio, administração de valores mobiliários e de imóveis; outros serviços.

(3) A amostra não comporta a desagregação para esta categoria.

NOTA: As variações são calculadas com base nas estimativas e não nos índices.

Obs.: quaisquer pequenas diferenças nos dados apresentados devem-se a arredondamentos.

Tabela 8
Distribuição dos Ocupados, por Atributos Pessoais
Distrito Federal
1992-2011

Em porcentagem

Períodos	Distribuição dos Ocupados												
	Total	Sexo		Faixa Etária						Posição no Domicílio		Raça/Cor	
		Homens	Mulheres	10 a 15 Anos	16 a 24 Anos	25 a 39 Anos	40 a 49 Anos	50 a 59 Anos	60 Anos e Mais	Chefe	Demais Membros	Negros	Não-Negros
Setembro - 1992	100,0	56,5	43,5	2,1	26,3	44,9	17,0	7,4	2,3	45,6	54,4	36,9	63,1
Setembro - 1993	100,0	56,4	43,6	2,1	25,5	45,1	17,1	7,8	2,3	45,4	54,6	35,3	64,7
Setembro - 1994	100,0	56,6	43,4	1,9	25,2	44,5	18,0	8,3	2,1	45,8	54,2	39,6	60,4
Setembro - 1995	100,0	53,9	46,1	1,5	25,5	43,5	19,1	8,0	2,4	44,0	56,0	46,2	53,8
Setembro - 1996	100,0	54,7	45,3	1,5	24,5	43,4	20,2	7,9	2,5	45,1	54,9	46,1	53,9
Setembro - 1997	100,0	54,5	45,5	1,1	25,0	44,9	18,5	8,3	2,2	45,0	55,0	56,6	43,4
Setembro - 1998	100,0	53,7	46,3	0,9	24,5	44,6	19,7	7,8	2,5	46,0	54,0	62,5	37,5
Setembro - 1999	100,0	53,1	46,9	0,8	22,9	46,1	19,9	7,8	2,5	47,1	52,9	57,0	43,0
Setembro - 2000	100,0	53,2	46,8	0,6	24,0	46,1	18,9	7,9	2,5	46,0	54,0	57,3	42,7
Setembro - 2001	100,0	52,7	47,3	0,6	22,3	45,1	19,7	9,3	2,9	46,5	53,5	61,4	38,6
Setembro - 2002	100,0	52,9	47,1	(1)	22,9	44,9	20,0	8,7	3,0	46,1	53,9	59,9	40,1
Setembro - 2003	100,0	52,6	47,4	(1)	21,8	45,0	20,1	10,0	2,8	46,9	53,1	66,1	33,9
Setembro - 2004	100,0	52,1	47,9	(1)	21,2	45,3	20,2	9,9	3,0	46,4	53,6	64,0	36,0
Setembro - 2005	100,0	52,7	47,3	(1)	20,8	44,1	20,7	10,8	3,4	46,4	53,6	64,4	35,6
Setembro - 2006	100,0	52,1	47,9	(1)	20,9	43,0	21,3	10,7	3,7	44,6	55,4	67,7	32,3
Setembro - 2007	100,0	51,8	48,2	(1)	18,9	44,1	21,4	12,0	3,2	46,6	53,4	62,2	37,8
Setembro - 2008	100,0	52,7	47,3	(1)	18,5	43,7	21,7	12,1	3,7	45,1	54,9	58,1	41,9
Setembro - 2009	100,0	52,4	47,6	0,5	18,0	42,6	22,3	12,7	3,8	45,3	54,7	65,9	34,1
Janeiro-2010	100,0	51,4	48,6	(1)	18,0	42,3	23,3	12,1	3,9	45,5	54,5	68,7	31,3
Fevereiro	100,0	52,2	47,8	0,4	18,5	42,6	22,7	12,0	3,7	45,2	54,8	69,0	31,0
Março	100,0	52,9	47,1	(1)	18,1	42,9	22,5	12,5	3,6	45,7	54,3	68,6	31,4
Abril	100,0	52,9	47,1	0,4	18,2	43,2	22,4	12,3	3,5	45,6	54,4	68,4	31,6
Maió	100,0	52,5	47,5	(1)	17,9	42,6	22,6	12,6	4,0	46,0	54,0	68,7	31,3
Junho	100,0	52,2	47,8	(1)	18,2	42,3	22,7	12,3	4,3	45,7	54,3	68,7	31,3
Julho	100,0	52,7	47,3	(1)	18,6	41,6	23,0	12,2	4,3	45,5	54,5	69,1	30,9
Agosto	100,0	52,7	47,3	(1)	18,8	41,8	23,0	11,9	4,1	45,0	55,0	68,3	31,7
Setembro	100,0	52,7	47,3	(1)	18,4	42,6	22,5	12,3	3,9	45,0	55,0	67,7	32,3
Outubro	100,0	52,6	47,4	(1)	17,9	43,2	22,1	12,7	3,7	45,1	54,9	67,7	32,3
Novembro	100,0	52,6	47,4	(1)	17,7	43,5	22,1	12,7	3,8	45,4	54,6	67,7	32,3
Dezembro	100,0	53,4	46,6	(1)	17,5	42,8	22,4	12,9	4,1	45,6	54,4	67,0	33,0
Janeiro-2011	100,0	53,5	46,5	(1)	17,3	43,3	22,2	12,5	4,4	46,1	53,9	66,1	33,9
Fevereiro	100,0	53,4	46,6	(1)	17,3	43,6	22,2	12,3	4,2	45,7	54,3	65,8	34,2
Março	100,0	52,4	47,6	(1)	17,5	43,6	22,4	12,1	4,0	45,8	54,2	66,6	33,4
Abril	100,0	52,4	47,6	(1)	18,0	42,8	22,6	12,4	3,9	45,3	54,7	67,6	32,4
Maió	100,0	52,8	47,2	(1)	17,9	42,4	22,5	13,0	3,9	45,6	54,4	68,5	31,5
Junho	100,0	53,4	46,6	(1)	17,9	42,9	22,1	12,8	4,0	45,2	54,8	69,6	30,4
Julho	100,0	53,5	46,5	(1)	17,3	43,3	22,7	12,5	4,0	45,3	54,7	69,2	30,8
Agosto	100,0	53,7	46,3	(1)	16,6	43,4	22,6	12,7	4,3	45,9	54,1	69,3	30,7
Setembro	100,0	53,4	46,6	(1)	17,0	42,8	22,8	12,8	4,2	46,1	53,9	69,0	31,0

Fonte: Convênio: DIEESE/SEADE-SP/MTE-FAT/SETRAB-GDF/CODEPLAN. PED-DF - Pesquisa de Emprego e Desemprego no Distrito Federal.
(1) A amostra não comporta a desagregação para esta categoria.

Obs.: quaisquer pequenas diferenças nos dados apresentados devem-se a arredondamentos.

Tabela 9
Rendimento Médio Real Trimestral dos Ocupados, Assalariados e dos Autônomos no Trabalho Principal
Distrito Federal
1992-2011

Períodos	Rendimento Médio Real					
	Ocupados (1)		Assalariados (2)		Autônomos	
	Valor Absoluto (3)	Índice (4)	Valor Absoluto (3)	Índice (4)	Valor Absoluto (3)	Índice (4)
Agosto - 1992	1.881	94,8	2.205	100,4	1.123	100,3
Agosto - 1993	2.056	103,7	2.441	111,1	1.223	109,2
Agosto - 1994	1.925	97,1	2.235	101,7	1.290	115,2
Agosto - 1995	2.068	104,3	2.410	109,7	1.379	123,1
Agosto - 1996	2.258	113,9	2.578	117,3	1.325	118,3
Agosto - 1997	2.031	102,4	2.354	107,1	1.254	111,9
Agosto - 1998	2.097	105,8	2.370	107,9	1.105	98,7
Agosto - 1999	2.061	103,9	2.315	105,4	1.127	100,6
Agosto - 2000	1.973	99,5	2.190	99,7	1.088	97,1
Agosto - 2001	1.962	99,0	2.175	99,0	1.070	95,5
Agosto - 2002	1.958	98,8	2.184	99,4	1.115	99,5
Agosto - 2003	1.652	83,3	1.872	85,2	959	85,6
Agosto - 2004	1.700	85,7	1.954	88,9	893	79,8
Agosto - 2005	1.725	87,0	1.978	90,0	850	75,9
Agosto - 2006	1.732	87,3	2.020	91,9	866	77,3
Agosto - 2007	1.855	93,6	2.176	99,0	937	83,7
Agosto - 2008	2.001	100,9	2.270	103,3	1.044	93,2
Agosto - 2009	2.036	102,7	2.346	106,8	983	87,8
Janeiro-2010	2.008	101,2	2.276	103,6	1.005	89,7
Fevereiro	1.975	99,6	2.220	101,0	1.034	92,3
Março	2.013	101,5	2.275	103,5	1.041	93,0
Abril	2.023	102,0	2.275	103,6	1.130	100,9
Mai	2.047	103,2	2.286	104,0	1.142	102,0
Junho	2.035	102,6	2.238	101,9	1.143	102,1
Julho	2.062	104,0	2.250	102,4	1.098	98,1
Agosto	2.095	105,7	2.303	104,8	1.078	96,2
Setembro	2.128	107,3	2.341	106,5	1.128	100,7
Outubro	2.153	108,6	2.385	108,5	1.143	102,1
Novembro	2.175	109,7	2.392	108,9	1.186	105,9
Dezembro	2.178	109,8	2.394	109,0	1.176	105,0
Janeiro-2011	2.160	108,9	2.374	108,0	1.195	106,7
Fevereiro	2.092	105,5	2.284	104,0	1.237	110,4
Março	2.038	102,8	2.213	100,7	1.188	106,1
Abril	1.964	99,0	2.115	96,2	1.180	105,3
Mai	1.945	98,1	2.094	95,3	1.121	100,1
Junho	1.961	98,9	2.116	96,3	1.169	104,4
Julho	2.029	102,3	2.191	99,7	1.321	117,9
Agosto	2.088	105,3	2.240	102,0	1.336	119,3
Varição Mensal						
Ago-2011/Jul-2011	2,9		2,2		1,1	
Varição no Ano						
Ago-2011/Dez-2010	-4,1		-6,4		13,6	
Varição Anual						
Ago-2011/Ago-2010	-0,3		-2,7		23,9	

Fonte: Convênio: DIEESE/SEADE-SP/MTE-FAT/SETRAB-GDF/CODEPLAN. PED-DF - Pesquisa de Emprego e Desemprego no Distrito Fed

(1) Excluem os assalariados e os empregados domésticos assalariados que não tiveram remuneração no mês, os trabalhadores familiares sem remuneração salarial e os trabalhadores que ganharam exclusivamente em espécie ou benefício.

(2) Excluem os assalariados que não tiveram remuneração no mês.

(3) Inflator atualizado até junho de 2001 pelo IPCR-SDE/GDF, e a partir de junho de 2001 atualizado pelo INPC/DF-IBGE; valores em reais

(4) Base: média de 2000 = 100.

Tabela 10
Rendimento Real Máximo e Mínimo dos Ocupados e dos Assalariados no Trabalho Principal (1)
Distrito Federal
1992-2011

Períodos	Rendimento Real									
	Ocupados (2)					Assalariados (3)				
	Limite Máximo dos 10% Mais Pobres	Limite Máximo dos 25% Mais Pobres	Limite Máximo dos 50% Mais Pobres	Limite Mínimo dos 25% Mais Ricos	Limite Mínimo dos 10% Mais Ricos	Limite Máximo dos 10% Mais Pobres	Limite Máximo dos 25% Mais Pobres	Limite Máximo dos 50% Mais Pobres	Limite Mínimo dos 25% Mais Ricos	Limite Mínimo dos 10% Mais Ricos
Agosto - 1992	291	468	983	2.152	4.471	408	695	1.280	2.573	5.097
Agosto - 1993	323	458	1.034	2.327	5.120	360	672	1.319	2.918	5.837
Agosto - 1994	247	381	953	2.286	4.867	351	608	1.296	2.817	5.438
Agosto - 1995	303	515	1.061	2.463	5.131	455	755	1.490	3.030	5.758
Agosto - 1996	315	565	1.183	2.683	5.257	508	781	1.559	3.169	5.783
Agosto - 1997	306	538	1.065	2.368	4.735	474	707	1.403	2.841	5.422
Agosto - 1998	342	569	1.119	2.505	4.794	457	683	1.368	2.740	5.693
Agosto - 1999	332	554	1.006	2.334	4.472	463	664	1.329	2.683	5.361
Agosto - 2000	322	554	1.042	2.302	4.476	469	633	1.250	2.557	5.209
Agosto - 2001	361	557	1.004	2.385	4.474	492	650	1.205	2.610	4.969
Agosto - 2002	366	549	979	2.358	4.574	472	640	1.215	2.721	5.079
Agosto - 2003	361	481	824	1.959	3.843	450	584	1.053	2.398	4.496
Agosto - 2004	363	489	843	2.106	4.188	422	562	1.056	2.535	4.226
Agosto - 2005	401	501	802	2.006	4.012	424	561	1.069	2.539	4.279
Agosto - 2006	408	508	791	1.914	3.827	447	574	1.016	2.539	5.073
Agosto - 2007	446	529	862	2.093	4.581	492	608	990	2.718	4.952
Agosto - 2008	464	566	922	2.308	4.836	482	604	1.045	2.883	5.765
Agosto - 2009	502	559	894	2.232	5.031	520	635	1.092	2.795	5.581
Janeiro-2010	510	565	880	2.195	4.939	549	658	1.076	2.740	5.488
Fevereiro	510	572	878	2.192	4.907	556	654	1.036	2.631	5.480
Março	545	596	877	2.181	4.932	556	654	1.084	2.726	5.453
Abril	545	590	872	2.167	4.931	553	650	1.072	2.726	5.419
Maió	536	591	921	2.144	5.353	547	643	1.071	2.680	5.419
Junho	536	591	963	2.141	5.351	546	642	1.070	2.676	5.360
Julho	546	610	963	2.141	5.350	546	642	1.070	2.675	5.353
Agosto	546	637	996	2.142	5.350	546	643	1.070	2.678	5.355
Setembro	541	636	1.017	2.332	5.300	546	643	1.071	2.889	5.355
Outubro	537	631	1.018	2.356	5.300	546	645	1.071	2.999	5.724
Novembro	531	625	1.042	2.396	5.262	541	649	1.060	2.947	5.521
Dezembro	527	625	1.034	2.225	5.209	537	662	1.052	2.892	5.683
Janeiro-2011	527	621	1.029	2.264	5.171	556	656	1.042	2.882	5.313
Fevereiro	527	615	972	2.068	5.146	556	635	1.029	2.573	5.171
Março	553	610	922	2.050	5.124	554	617	1.017	2.562	5.146
Abril	551	607	916	2.035	5.055	553	615	1.011	2.289	5.124
Maió	550	607	916	2.022	4.845	551	631	1.011	2.426	5.055
Junho	550	606	1.009	2.022	5.047	551	656	1.010	2.524	5.051
Julho	548	606	1.009	2.020	5.024	551	675	1.010	2.526	5.051
Agosto	545	630	1.005	2.110	5.024	551	686	1.055	2.526	5.051
Variación Mensal										
Ago-2011/Jul-2011	-0,5	4,0	-0,4	4,5	0,0	0,0	1,6	4,5	0,0	0,0
Variación no Ano										
Ago-2011/Dez-2010	3,4	0,8	-2,8	-5,2	-3,6	2,6	3,6	0,3	-12,7	-11,1
Variación Anual										
Ago-2011/Ago-2010	-0,2	-1,1	0,9	-1,5	-6,1	0,9	6,7	-1,4	-5,7	-5,7

Fonte: Convênio: DIEESE/SEADE-SP/MTE-FAT/SETRAB-GDF/CODEPLAN. PED-DF - Pesquisa de Emprego e Desemprego no Distrito Federal.

(1) Inflator atualizado até junho de 2001 pelo IPCR-SDE/GDF, e a partir de junho de 2001 atualizado pelo INPC/DF-IBGE; valores em reais de agosto de 2011.

(2) Excluem os assalariados e os empregados domésticos assalariados que não tiveram remuneração no mês, os trabalhadores familiares sem remuneração salarial e os trabalhadores que ganharam exclusivamente em espécie ou benefício.

(3) Excluem os assalariados que não tiveram remuneração no mês.

Tabela 11

Rendimento Médio Real dos Ocupados e dos Assalariados no Trabalho Principal (1)
Distrito Federal
1992-2011

Períodos	Rendimento Médio Real											
	Ocupados (2)						Assalariados (3)					
	10% Mais Pobres	25% Mais Pobres	Entre 25 e 50% Mais Pobres	Entre 50 e 25% Mais Ricos	25% Mais Ricos	10% Mais Ricos	10% Mais Pobres	25% Mais Pobres	Entre 25 e 50% Mais Pobres	Entre 50 e 25% Mais Ricos	25% Mais Ricos	10% Mais Ricos
Agosto - 1992	148	273	680	1.413	5.029	8.048	249	413	919	1.745	5.577	8.647
Agosto - 1993	142	264	668	1.487	5.661	9.217	252	404	941	1.893	6.362	10.004
Agosto - 1994	134	225	607	1.454	5.248	8.179	193	344	892	1.832	5.674	8.420
Agosto - 1995	162	289	720	1.591	5.482	8.490	256	435	1.000	2.042	5.953	8.722
Agosto - 1996	154	310	784	1.774	5.950	9.248	253	449	1.058	2.252	6.304	9.361
Agosto - 1997	157	303	718	1.604	5.328	8.278	263	438	975	2.014	5.792	8.678
Agosto - 1998	195	334	731	1.614	5.582	8.767	278	440	943	1.968	5.973	9.061
Agosto - 1999	187	327	706	1.545	5.542	8.936	284	445	911	1.900	5.850	9.104
Agosto - 2000	203	342	714	1.514	5.201	8.222	287	441	879	1.814	5.483	8.426
Agosto - 2001	220	354	726	1.530	5.141	8.102	321	459	903	1.816	5.399	8.288
Agosto - 2002	209	351	705	1.500	5.162	8.125	304	445	859	1.797	5.477	8.443
Agosto - 2003	194	321	616	1.267	4.314	6.665	305	418	755	1.564	4.643	6.972
Agosto - 2004	180	311	611	1.286	4.497	6.970	301	414	746	1.623	4.910	7.453
Agosto - 2005	185	324	619	1.253	4.605	7.261	308	420	740	1.564	5.061	7.854
Agosto - 2006	168	335	620	1.223	4.655	7.293	327	435	741	1.560	5.213	7.874
Agosto - 2007	185	358	647	1.250	5.070	8.004	345	458	764	1.624	5.722	8.710
Agosto - 2008	215	378	682	1.365	5.462	8.519	348	461	783	1.668	6.007	9.035
Agosto - 2009	185	385	698	1.347	5.576	8.890	344	471	791	1.653	6.268	9.589
Janeiro-2010	218	407	709	1.321	5.463	8.799	376	489	795	1.578	6.065	9.341
Fevereiro	213	411	709	1.304	5.332	8.540	374	492	782	1.524	5.899	9.079
Março	220	419	716	1.330	5.452	8.707	390	503	795	1.584	6.042	9.274
Abril	210	413	713	1.336	5.485	8.697	371	493	784	1.575	6.044	9.284
Mai	225	419	720	1.354	5.574	8.876	395	505	794	1.574	6.098	9.378
Junho	238	424	726	1.358	5.509	8.823	390	503	794	1.537	5.952	9.213
Julho	263	437	743	1.394	5.544	8.886	393	506	805	1.553	5.966	9.229
Agosto	285	448	763	1.439	5.601	8.902	393	509	825	1.620	6.084	9.390
Setembro	290	451	768	1.458	5.704	8.971	399	512	828	1.651	6.195	9.498
Outubro	277	444	764	1.454	5.827	9.126	398	512	835	1.676	6.345	9.691
Novembro	275	444	765	1.466	5.902	9.257	395	511	831	1.667	6.395	9.800
Dezembro	284	447	769	1.459	5.925	9.409	397	512	836	1.635	6.435	9.960
Janeiro-2011	312	461	766	1.456	5.862	9.281	421	522	823	1.627	6.389	9.901
Fevereiro	294	454	748	1.383	5.675	9.048	402	511	801	1.524	6.149	9.563
Março	290	454	731	1.337	5.540	8.818	410	513	777	1.483	5.957	9.198
Abril	281	449	728	1.312	5.278	8.463	402	507	773	1.429	5.630	8.728
Mai	305	460	741	1.334	5.176	8.242	425	519	788	1.466	5.511	8.414
Junho	311	463	754	1.371	5.185	8.138	427	522	804	1.500	5.541	8.420
Julho	320	470	780	1.419	5.369	8.424	428	530	827	1.559	5.749	8.708
Agosto	318	470	787	1.437	5.572	8.807	419	527	832	1.574	5.913	9.029
Varição Mensal												
Ago-2011/Jul-2011	-0,6	0,0	0,9	1,3	3,8	4,5	-2,1	-0,6	0,6	1,0	2,9	3,7
Varição no Ano												
Ago-2011/Dez-2010	12,0	5,1	2,3	-1,5	-6,0	-6,4	5,5	2,9	-0,5	-3,7	-8,1	-9,3
Varição Anual												
Ago-2011/Ago-2010	11,6	4,9	3,1	-0,1	-0,5	-1,1	6,6	3,5	0,8	-2,8	-2,8	-3,8

Fonte: Convênio: DIIESE/SEADE-SP/MTE-FAT/SETRAB-GDF. PED-DF - Pesquisa de Emprego e Desemprego no Distrito Federal.

(1) Inflator atualizado até junho de 2001 pelo IPCR-SDE/GDF, e a partir de junho de 2001 atualizado pelo INPC/DF-IBGE; valores em reais de agosto de 2011.

(2) Excluem os assalariados e os empregados domésticos assalariados que não tiveram remuneração no mês, os trabalhadores familiares sem remuneração salarial e os trabalhadores que ganharam exclusivamente em espécie ou benefício.

(3) Excluem os assalariados que não tiveram remuneração no mês.

(4) A amostra não comporta a desagregação para esta categoria.

Tabela 12
Índices do Emprego, do Rendimento Médio Real e da Massa de Rendimentos Reais
dos Ocupados e dos Assalariados (1)

Distrito Federal
1992-2011

Base: média 2000 = 100

Períodos	Ocupados (2)			Assalariados (3)		
	Emprego	Rendimento Médio Real	Massa de Rendimentos Reais	Emprego	Salário Médio Real	Massa Salarial Real
Agosto - 1992	78,1	94,7	74,0	75,7	100,1	75,8
Agosto - 1993	81,3	103,5	84,1	79,3	111,1	88,1
Agosto - 1994	84,4	96,5	81,4	82,4	101,2	83,4
Agosto - 1995	86,2	103,5	89,2	82,5	109,1	90,0
Agosto - 1996	88,8	113,0	100,3	84,7	116,4	98,6
Agosto - 1997	93,0	101,9	94,8	88,8	106,7	94,7
Agosto - 1998	93,5	105,8	98,9	90,4	107,9	97,5
Agosto - 1999	93,2	104,0	96,9	90,7	105,4	95,6
Agosto - 2000	102,1	99,6	101,7	100,6	99,7	100,3
Agosto - 2001	104,4	99,3	103,7	105,5	99,2	104,7
Agosto - 2002	109,9	98,9	108,7	108,0	99,3	107,2
Agosto - 2003	109,2	83,5	91,2	107,9	85,4	92,1
Agosto - 2004	116,9	85,9	100,4	115,7	89,0	103,0
Agosto - 2005	122,4	87,1	106,6	123,9	90,1	111,6
Agosto - 2006	127,6	87,5	111,7	127,4	92,0	117,2
Agosto - 2007	132,9	93,9	124,8	130,9	99,1	129,7
Agosto - 2008	142,4	101,0	143,8	143,4	103,2	148,0
Agosto - 2009	146,6	102,5	150,3	148,7	106,2	157,9
Janeiro-2010	150,2	101,2	152,0	153,3	103,3	158,4
Fevereiro	151,2	99,3	150,1	154,4	100,6	155,3
Março	150,2	101,4	152,3	154,4	103,2	159,3
Abril	150,9	101,8	153,6	154,7	102,9	159,2
Mai	151,8	103,3	156,8	155,9	103,8	161,8
Junho	152,5	102,7	156,6	157,2	101,7	159,9
Julho	153,4	104,0	159,5	161,1	102,2	164,6
Agosto	153,3	105,7	162,0	163,4	104,6	170,9
Setembro	155,0	107,4	166,5	165,8	106,3	176,2
Outubro	154,0	108,7	167,4	164,4	108,4	178,2
Novembro	153,3	109,9	168,5	162,7	108,8	177,0
Dezembro	152,0	110,2	167,5	161,4	109,0	175,9
Janeiro-2011	152,3	109,5	166,8	160,6	108,3	173,9
Fevereiro	151,9	105,8	160,7	160,1	104,0	166,5
Março	151,5	103,3	156,5	159,9	101,0	161,5
Abril	152,2	99,5	151,4	161,2	96,5	155,6
Mai	153,6	98,8	151,8	162,6	95,9	155,9
Junho	154,6	99,6	154,0	165,2	96,8	159,9
Julho	154,6	103,0	159,2	165,9	100,3	166,4
Agosto	155,2	105,9	164,4	166,4	102,4	170,4
Varição Mensal						
Ago-2011/Jul-2011	0,4	2,8	3,3	0,3	2,1	2,4
Varição no Ano						
Ago-2011/Dez-2010	2,1	-3,9	-1,9	3,1	-6,1	-3,1
Varição Anual						
Ago-2011/Ago-2010	1,2	0,2	1,5	1,8	-2,1	-0,3

Fonte: Convênio: DIEESE/SEADE-SP/MTE-FAT/SETRAB-GDF/CODEPLAN. PED-DF - Pesquisa de Emprego e Desemprego no Distrito Federal.

(1) Inflator atualizado até junho de 2001 pelo IPCR-SDE/GDF, e a partir de junho de 2001 atualizado pelo INPC/DF-IBGE; valores em reais de agosto de 2011.

(2) Incluem os ocupados que não tiveram remuneração no mês e excluem os trabalhadores familiares sem remuneração salarial e os trabalhadores que ganharam exclusivamente em espécie ou benefício.

(3) Incluem os assalariados que não tiveram remuneração no mês.

Tabela 13
Rendimento Médio Real dos Assalariados no Setor Público e Privado, por Setor de Atividade
Econômica e Carteira de Trabalho Assinada e Não-Assinada pelo Atual Empregador (1)
Distrito Federal
1992-2011

Períodos	TOTAL (2)	Assalariados no Setor Privado						Assalariados do Setor Público (3)
		Total	Setor de Atividade			Carteira de Trabalho		
			Indústria de Transformação	Comércio	Serviços	Assinada	Não-Assinada	
Agosto - 1992	2.205	1.241	(4)	1.125	1.293	1.385	672	3.233
Agosto - 1993	2.441	1.287	(4)	1.122	1.327	1.427	750	3.788
Agosto - 1994	2.235	1.187	(4)	1.060	1.217	1.336	669	3.332
Agosto - 1995	2.410	1.301	(4)	1.165	1.342	1.453	803	3.653
Agosto - 1996	2.578	1.371	(4)	1.253	1.436	1.509	837	3.805
Agosto - 1997	2.354	1.300	(4)	1.130	1.356	1.437	795	3.608
Agosto - 1998	2.370	1.370	(4)	1.108	1.417	1.503	868	3.681
Agosto - 1999	2.315	1.277	(4)	1.155	1.279	1.385	862	3.714
Agosto - 2000	2.190	1.270	(4)	992	1.343	1.358	948	3.444
Agosto - 2001	2.175	1.231	(4)	1.058	1.292	1.294	956	3.605
Agosto - 2002	2.184	1.229	(4)	1.039	1.301	1.300	940	3.765
Agosto - 2003	1.872	1.010	(4)	882	1.070	1.050	837	3.217
Agosto - 2004	1.954	1.021	(4)	913	1.051	1.069	818	3.545
Agosto - 2005	1.978	1.064	(4)	875	1.134	1.118	835	3.731
Agosto - 2006	2.020	1.054	(4)	886	1.088	1.115	792	3.928
Agosto - 2007	2.176	1.103	(4)	968	1.143	1.148	922	4.406
Agosto - 2008	2.270	1.162	(4)	997	1.221	1.216	906	4.784
Agosto - 2009	2.346	1.189	(4)	1.039	1.226	1.222	1.019	4.993
Janeiro-2010	2.276	1.188	(4)	1.034	1.249	1.213	1.053	4.973
Fevereiro	2.220	1.190	(4)	1.039	1.224	1.200	1.130	4.897
Março	2.275	1.192	(4)	1.023	1.225	1.196	1.168	4.966
Abril	2.275	1.171	(4)	987	1.202	1.173	1.156	5.027
Maio	2.286	1.163	(4)	990	1.197	1.171	1.113	5.075
Junho	2.238	1.161	(4)	987	1.198	1.176	1.075	4.957
Julho	2.250	1.176	(4)	1.018	1.200	1.178	1.167	4.938
Agosto	2.303	1.190	(4)	1.059	1.214	1.204	1.123	5.027
Setembro	2.341	1.218	(4)	1.070	1.239	1.236	1.122	5.088
Outubro	2.385	1.215	(4)	1.070	1.235	1.240	1.078	5.165
Novembro	2.392	1.221	(4)	1.037	1.255	1.237	1.123	5.159
Dezembro	2.394	1.195	(4)	1.062	1.221	1.207	1.118	5.275
Janeiro-2011	2.374	1.210	(4)	1.037	1.245	1.221	1.137	5.249
Fevereiro	2.284	1.187	(4)	1.025	1.226	1.209	1.054	5.150
Março	2.213	1.169	(4)	1.007	1.194	1.190	1.038	4.996
Abril	2.115	1.138	(4)	1.018	1.163	1.160	1.003	4.803
Maio	2.094	1.135	(4)	1.022	1.154	1.148	1.055	4.680
Junho	2.116	1.162	(4)	999	1.207	1.169	1.120	4.638
Julho	2.191	1.206	(4)	1.019	1.255	1.203	1.227	4.725
Agosto	2.240	1.222	(4)	1.069	1.262	1.215	1.266	4.842
Varição Mensal								
Ago-2011/Jul-2011	2,2	1,3	-	4,9	0,6	1,0	3,2	2,5
Varição no Ano								
Ago-2011/Dez-2010	-6,4	2,3	-	0,7	3,4	0,7	13,2	-8,2
Varição Anual								
Ago-2011/Ago-2010	-2,7	2,7	-	0,9	4,0	0,9	12,7	-3,7

Fonte: Convênio: DIEESE/SEADE-SP/MTE-FAT/SETRAB-GDF/CODEPLAN. PED-DF - Pesquisa de Emprego e Desemprego no Distrito Federal.

(1) Inflator atualizado até junho de 2001 pelo IPCR-SDE/GDF, e a partir de junho de 2001 atualizado pelo INPC/DF-IBGE; valores em reais de agosto de 2011.

(2) Excluem os assalariados que não tiveram remuneração no mês e os empregados domésticos.

(3) Engloba empregados nos governos municipal, estadual e federal, nas empresas de economia mista, nas autarquias, etc.

(4) A amostra não comporta a desagregação para esta categoria.

Tabela 14
Estimativas e Índices do Nível de Ocupação, por Setor de Atividade Econômica
Distrito Federal
1992-2011

Períodos	Total		Indústria de transformação		Comércio		Serviços		Administração Pública		Construção Civil		Outros (1)	
	Número Absolutos (2)	Índice (3)	Número Absolutos (2)	Índice (3)	Número Absolutos (2)	Índice (3)	Número Absolutos (2)	Índice (3)	Número Absolutos (2)	Índice (3)	Número Absolutos (2)	Índice (3)	Número Absolutos (2)	Índice (3)
Setembro - 1992	622	78,4	25	83,6	94	79,9	256	70,2	127	81,9	37	107,4	83	91,1
Setembro - 1993	641	80,8	22	73,8	98	83,4	272	74,5	127	81,6	42	122,2	81	88,3
Setembro - 1994	678	85,4	25	83,7	101	85,9	289	79,2	137	88,2	42	122,4	83	91,4
Setembro - 1995	695	87,6	30	98,7	98	83,2	304	83,3	143	92,4	31	90,6	89	97,9
Setembro - 1996	698	88,0	37	121,5	101	86,4	295	80,8	143	92,5	35	103,2	86	94,5
Setembro - 1997	738	93,1	33	110,5	111	94,2	317	86,9	140	90,1	37	109,8	100	109,4
Setembro - 1998	749	94,4	29	97,2	112	95,5	335	91,7	135	87,0	35	103,5	102	111,6
Setembro - 1999	752	94,8	32	105,4	108	92,3	343	94,0	141	91,1	32	93,2	96	104,6
Setembro - 2000	818	103,1	32	104,7	121	103,0	373	102,2	159	102,3	39	114,1	95	104,0
Setembro - 2001	830	104,6	32	106,7	120	102,7	395	108,2	157	101,3	30	87,5	95	104,0
Setembro - 2002	885	111,6	34	113,7	135	114,7	418	114,5	156	100,5	33	97,9	109	118,9
Setembro - 2003	879	110,8	30	97,9	134	114,4	418	114,5	168	108,1	31	91,7	98	107,7
Setembro - 2004	931	117,4	38	125,5	141	120,3	444	121,5	170	109,5	33	95,9	106	115,9
Setembro - 2005	983	123,9	42	139,0	155	131,7	470	128,6	177	113,9	38	111,2	102	112,1
Setembro - 2006	1.029	129,7	37	123,3	146	124,6	501	137,0	181	116,8	41	121,5	122	133,6
Setembro - 2007	1.074	135,4	42	137,6	163	139,1	514	140,7	185	119,0	50	145,4	121	132,7
Setembro - 2008	1.135	143,0	46	151,1	181	154,6	560	153,4	181	116,5	51	149,7	116	126,6
Setembro - 2009	1.181	148,9	51	169,7	188	159,9	570	156,0	192	123,6	65	189,3	116	127,4
Janeiro-2010	1.192	150,2	43	142,4	194	165,4	589	161,3	199	128,6	59	173,5	107	117,2
Fevereiro	1.199	151,2	45	147,4	192	163,5	590	161,6	199	128,1	63	184,9	111	121,5
Março	1.192	150,2	45	147,3	195	166,5	583	159,6	190	122,6	68	199,6	111	121,3
Abril	1.197	150,9	44	146,8	194	165,1	587	160,8	190	122,7	69	201,0	113	123,6
Maió	1.205	151,8	46	153,4	190	162,1	599	164,0	189	122,0	67	197,2	113	123,2
Junho	1.210	152,5	49	161,7	189	160,9	601	164,5	193	124,5	65	191,3	113	123,5
Julho	1.217	153,4	51	167,8	186	158,6	610	167,0	196	126,6	64	188,5	109	119,5
Agosto	1.217	153,3	50	164,7	187	159,4	608	166,5	201	130,0	64	186,6	106	116,2
Setembro	1.230	155,0	48	160,2	191	162,5	610	167,0	208	134,0	66	192,5	107	116,9
Outubro	1.222	154,0	50	163,7	184	156,7	603	165,1	209	135,0	66	194,2	109	119,6
Novembro	1.216	153,3	50	165,0	192	163,7	593	162,2	208	134,4	66	192,1	107	117,6
Dezembro	1.206	152,0	52	172,3	183	156,0	593	162,4	205	132,3	69	203,0	103	112,9
Janeiro-2011	1.208	152,3	49	161,1	194	165,6	600	164,3	195	125,9	68	200,5	101	110,6
Fevereiro	1.205	151,9	46	153,3	191	163,1	602	164,9	194	125,4	68	198,1	103	112,5
Março	1.202	151,5	44	145,7	203	172,9	603	165,1	189	121,8	62	181,2	101	110,6
Abril	1.207	152,2	48	159,8	201	171,5	602	164,7	191	123,5	65	190,1	99	108,6
Maió	1.219	153,6	47	155,0	206	175,8	610	167,1	188	121,0	67	197,5	100	109,5
Junho	1.226	154,6	48	159,5	198	169,0	620	169,7	193	124,8	68	200,7	98	107,7
Julho	1.227	154,6	44	145,7	198	168,7	621	170,0	195	125,8	69	202,1	99	108,9
Agosto	1.231	155,2	48	157,6	196	167,1	621	170,1	197	127,2	71	208,4	97	106,7
Setembro	1.233	155,4	47	156,5	196	166,9	619	169,6	197	127,2	73	214,8	99	108,6
Varição Mensal														
Set-2011/Ago-2011	0,2		-2,1		0,0		-0,3		0,0		2,8		2,1	
Varição no Ano														
Set-2011/Dez-2010	2,2		-9,6		7,1		4,4		-3,9		5,8		-3,9	
Varição Anual														
Set-2011/Set-2010	0,2		-2,1		2,6		1,5		-5,3		10,6		-7,5	

Fonte: Convênio: DIEESE/SEADE-SP/MTE-FAT/SETRAB-GDF/CODEPLAN. PED-DF - Pesquisa de Emprego e Desemprego no Distrito Federal.

(1) Englobam: serviços domésticos, agricultura, pecuária e extração vegetal e mineral; embaixadas, consulados e representações políticas e outras atividades não classificadas.

(2) Em 1000 pessoas.

(3) Base: média de 2000 = 100.

Obs.: quaisquer pequenas diferenças nos dados apresentados devem-se a arredondamentos.

Notas Metodológicas

1 - PESQUISA DE EMPREGO E DESEMPREGO NO DISTRITO FEDERAL

Área de Cobertura: A PED tem como unidade amostral o domicílio das áreas urbanas das 19 Regiões Administrativas do Distrito Federal. As informações obtidas são agrupadas da seguinte forma:

Grupo 1 - Brasília, Lago Sul e Lago Norte (Grupo de renda mais alta).

Grupo 2 - Gama, Taguatinga, Sobradinho, Planaltina, Núcleo Bandeirante, Guará, Cruzeiro, Candangolândia e Riacho Fundo (Grupo de renda intermediária).

Grupo 3 - Brazlândia, Ceilândia, Samambaia, Paranoá, São Sebastião, Santa Maria e Recanto das Emas. (Grupo de renda mais baixa).

Amostra: São selecionados em torno de 2.900 domicílios/mês sem repetições das unidades selecionadas, garantindo uma amostra efetiva de no mínimo 6.000 domicílios por trimestre.

População Pesquisada: A pesquisa coleta informações sobre todos os moradores do domicílio, sendo realizadas entrevistas individuais com as pessoas de 10 ou mais anos de idade.

Apresentação das informações: as informações são apresentadas agregadas em trimestres móveis. Por exemplo, a taxa de desemprego de Fevereiro corresponde ao trimestre móvel Dezembro, Janeiro e Fevereiro. A taxa de Março corresponde ao trimestre móvel Janeiro, Fevereiro e Março.

2 - PRINCIPAIS CONCEITOS

PIA - População em Idade Ativa: corresponde à população com 10 anos e mais.

PEA - População Economicamente Ativa: é a parcela da PIA que está ocupada ou desempregada.

Ocupados: são os indivíduos que:

- possuem trabalho remunerado exercido regularmente;
- possuem trabalho remunerado exercido de forma irregular, desde que não estejam procurando trabalho diferente do atual. Excluem-se as pessoas que, não tendo procura, exerceram de forma excepcional algum trabalho nos últimos 30 dias;
- possuem trabalho não remunerado de ajuda em negócios de parentes, ou remunerado em espécie/benefício, sem procura de trabalho;
- excluem-se as pessoas que, de forma bastante excepcional, fizeram algum trabalho nos últimos 7 dias.**

Desempregados: são os indivíduos que se encontram em uma das seguintes situações:

- Desemprego Aberto: pessoas que procuraram trabalho de maneira efetiva nos 30 dias anteriores ao da entrevista e não exerceram nenhum trabalho nos últimos sete (7) dias;
- Desemprego Oculto pelo Trabalho Precário: pessoas que realizam de forma irregular algum trabalho remunerado (ou não remunerado, em ajuda a negócio de parentes) e que procuraram efetivamente trabalho nos trinta (30) dias anteriores ao da entrevista ou nos últimos doze (12) meses;
- Desemprego Oculto pelo Desalento: pessoas que não possuem trabalho e nem procuraram nos últimos trinta (30) dias, por desestímulos do mercado de trabalho ou por circunstâncias fortuitas, mas apresentaram procura efetiva de trabalho nos últimos doze (12) meses.

Inativos (maiores de 10 anos): correspondem à parcela da PIA que não está ocupada ou desempregada (Inativos maiores de 10 anos = PIA - PEA).

Rendimento do Trabalho: é o rendimento monetário bruto (sem descontos de IR e previdência social) efetivamente recebido, referente ao trabalho realizado no mês imediatamente anterior ao da pesquisa.

Para os assalariados, são considerados descontos por falta etc, ou acréscimos devido a horas extras, gratificações etc. Não são computados o 13º salário e os benefícios indiretos. Para os empregadores, os autônomos e demais posições é considerada a retirada mensal, não incluindo os lucros do trabalho, da empresa ou do negócio.

3 - PRINCIPAIS INDICADORES

Taxa Global de Participação: é a relação entre a População Economicamente Ativa e a População em Idade Ativa (PEA/PIA). Indica a proporção de pessoas com 10 anos e mais incorporadas ao mercado de trabalho como ocupados ou desempregados.

Taxa de Desemprego Total: indica a proporção da PEA que se encontra na situação de desemprego aberto ou oculto.

Índice de Ocupação: indica o nível de ocupação alcançado em determinado trimestre em relação ao nível médio do ano de 2000. Este indicador é apresentado também segundo os seguintes ramos de atividade do Setor Serviços:

Serviços de Oficinas de reparação mecânica: reforma e conservação de máquinas e veículos.

Serviços de reparação, serviços de limpeza e vigilância: reparação e reforma de mobiliário, instalação elétrica e sanitária, alfaiates e costureiras sob medida.

Serviços de transporte e armazenagem: transporte rodoviário, ferroviário, aéreo e outros, assim como armazenagem de mercadorias.

Serviços Especializados: atividades dos escritórios de engenharia e arquitetura, assessoria técnica, consultoria, pesquisa, análise e processamento de dados, publicidade, jurídico, despachantes, cartório, contabilidade e outros técnicos profissionais não especificados.

Serviços creditícios e financeiros: bancos comerciais, de investimento, de seguros, do comércio de títulos e ações, organizações de cartão de crédito.

Serviços de alimentação: restaurantes, bares, lanchonetes, cafés, confeitarias, vendedores de rua (pipoqueiro, cachorro quente, acarajé, etc).

Serviços de educação: escola, pública ou particular, professores particulares, escola de línguas.

Serviços de saúde: hospitais, clínicas, consultórios, prontos-socorros, maternidades, planos de saúde, seguro de vida,.

Serviços auxiliares:

- Agricultura, aluguel de máquinas agrícolas escritórios de desenvolvimento de projetos agropecuários;
- Comércio, escritórios de representação, comissão, consignação, bolsa de mercadorias;
- Comércio e indústria em geral; serviços de proteção ao crédito, locação de máquinas e equipamentos industriais;
- Seguros, finanças e valores;
- corretagem de seguros, administração de bens móveis;
- Transporte, aeroporto, agentes de vendas de passagens, agentes de turismo, locação de veículos, rodoviária, touring, consórcio, agentes de emprego;
- Atividades econômicas, escritório de cobrança, locação de mão-de-obra.

Outros Serviços

- Serviços de comunicação; diversões, radiodifusão, e teledifusão; serviços comunitários; comércio e adm. de valores imobiliários e de imóveis; serviços de utilidade pública; serviços pessoais; e outros serviços.

Nota Técnica N°1/2003

A Secretaria de Estado e Trabalho – SETRAB, juntamente com o DIEESE e Fundação SEADE/SP procederam à atualização da série histórica da Pesquisa de Emprego e Desemprego no Distrito Federal. Desde a sua implantação, esta é a primeira vez que se procede ao ajuste das estimativas históricas da PED/DF aos resultados do Censo Demográfico. Estudos baseados nos resultados do Censo Demográfico 2000-IBGE, revelaram que as projeções demográficas da PED/DF estavam subestimadas em aproximadamente 15%.

Uma vez ajustada a série histórica da PED/DF, todos os indicadores absolutos foram alterados, não havendo, no entanto, modificações de tendências, comparando-se a série anterior com a atual. Registraram-se, ainda, discretas alterações das taxas de participação e de desemprego (em torno de 2,0%), devido à nova ponderação dos Grupos de Regiões Administrativas, ajustada ao crescimento populacional dessas regiões. Isso resultou na diminuição do peso do Grupo 1, de renda mais alta e elevação dos pesos dos Grupos 2 e 3 (de renda intermediária e baixa, respectivamente) onde os níveis de desemprego são maiores. A partir de setembro de 2003 a base da série histórica da PED/DF passa para o ano de 2000 (média anual), antes fixada na média de 1992.

MINISTÉRIO DO TRABALHO
Carlos Lupi – Ministro
GOVERNO DO DISTRITO FEDERAL
Agnelo Queiroz - Governador
SECRETARIA DE ESTADO DE TRABALHO
Glauco Rojas Ivo- Secretário
SECRETARIA DE ESTADO DE PLANEJAMENTO E ORÇAMENTO DO DISTRITO FEDERAL
Edson Ronaldo Nascimento - Secretário
COMPANHIA DE PLANEJAMENTO DO DISTRITO FEDERAL - CODEPLAN
Ivelise Longhi - Presidente
DIRETORIA DE GESTÃO DE INFORMAÇÕES
Júlio Miragaya - Diretor
FUNDAÇÃO SISTEMA ESTADUAL DE ANÁLISE DE DADOS – SEADE/SP
Felícia Madeira – Diretora-Executiva
Atsuko Haga - Coordenadora
DEPARTAMENTO INTERSINDICAL DE ESTATÍSTICA E ESTUDOS SOCIOECONÔMICOS – DIEESE
Zenaide Honório – Presidente
Clemente Ganz Lúcio – Diretor Técnico
Lúcia Garcia – Coordenadora do Sistema PED
Clóvis Scherer – Supervisor do Escritório Regional – DF

DIEESE

COORDENAÇÃO E ANÁLISE: Adalgiza Lara Amaral.

ASSISTENTE: Maria Lúcia Leal de Oliveira (Apoio).

EQUIPE DE ANÁLISE: Adalgiza Lara Amaral, Fernanda Chuerubim e Daniel Bruno Biagioni.

GERÊNCIA DE CAMPO, METODOLOGIA E TREINAMENTO: Violeta Luzia Hristov.

CODEPLAN

COORDENAÇÃO TÉCNICA

GERENTE DE ESTUDOS E PESQUISAS SOCIOECONÔMICAS: Iraci M.D. Moreira Peixoto.

COORDENADOR GERAL: Paulo Laerte Coutinho Silva.

Apoio: André Luiz Bernardes Fonseca, Elza Maria Lustosa Quaresma, Salvelina Pereira Roldão Cabral.

Núcleo de Estatística: Míriam Francisca Chaves Ferreira. Alisson Carlos da Costa Silva.

EQUIPE DE CONSISTÊNCIA E DIGITAÇÃO

COORDENADOR: Paulo César Antonio Batista

Equipe: Ana Maria Alves Galvão, Maria Aparecida Gonçalves, Maria da Conceição R. Silva, Sandra Moreira de Farias, Selmo Cláudio Dias.

Apoio: Lucimar Pereira Gonçalves, Maura Ferreira Cavalliarri.

EQUIPE DE CRÍTICA

COORDENADORA: Mariza Gomes de O. Ribeiro

Equipe: Ângela Maria P. da Silva, Benilde Maria Rios Nunes, Leila Valerie Funke Ormieres, Márcia Maria Montenegro de Abreu, Maryângela oliveira senna, Maria José Borges, Maria Helena Marquês, Maria Tereza Botelho de Sousa, Raquel Alves Moreira, Suely da Rocha Souza, Thelma Kreimer Guedes.

Apoio: Maria Selma Dantas, Maria de Fátima Ribeiro

PASQUALI & FREIRE

Concetta Grace Pasquali
Renato Rossi

COORDENAÇÃO DE CHECAGEM E LISTAGEM: Tonphson Luiz Haussler.

Equipe: Edna Rodrigues Costa, Elita Gurgel Freitas Filha, José Wilson dos Santos, Luiza Rosemeire, R. Dias Sousa, Marcos Antônio de Jesus Costa, Maria Eunice Nazário, Valdecy Francisco de Souza (Listador).

EQUIPE DE SUPERVISÃO DE CAMPO:

Equipe: Maria Aldina C. de Souza, Daniel Andrade Carvalho Ferreira, Jeane da Conceição Lima, Marizângela da Conceição Silva, Neusa Maria Silva, Regina Célia Gonsalves de Souza.

EQUIPE DE ENTREVISTADORES:

Ana Amélia Medeiros Corrêa, Antônia de Gurgel Aragão, Antônio Alves Gomes, Arnon Sousa da Silva, Bernadete Maria de Oliveira, Diana Michele de Souza, Diorlei Costa Martins, Eliana Lucia da Silva, Elizângela Rodrigues da Mota, Francisca Edna Penha da Silva Mattos, Humberto César Jacaúna Santos, Lislayne da Silva Nascimento, Maria Delza Souza Reis, Maria Elieuzza Correa dos Santos, Ozinei Lopes Gama, Raimilene do Socorro Rocha, Reginaldo Barroso de Melo, Roberto César Jacaúna, Rosângela Cristina N. de Sousa, Viviane Sousa Petroceli, Wanderlúbia de C. Naous.

PESQUISA DE CAMPO E APOIO LOGÍSTICO:

Pasquali & freire
INSTITUTO DE ECONOMIA, ADMINISTRAÇÃO E GESTÃO

Pasquali & Freire

SHIN CA 01 Lt. 01 Salas 419/420 – Shopping Deck Norte Lago, Norte – DF

CEP 70.503-501 Tel. (061) 3468-3344