



Secretaria de Estado da Agricultura  
Abastecimento e Desenvolvimento  
Rural do DF



# ICDF: ÍNDICE CEASA DO DISTRITO FEDERAL

---

## ANÁLISE DE DEZEMBRO DE 2016

17/01/2017

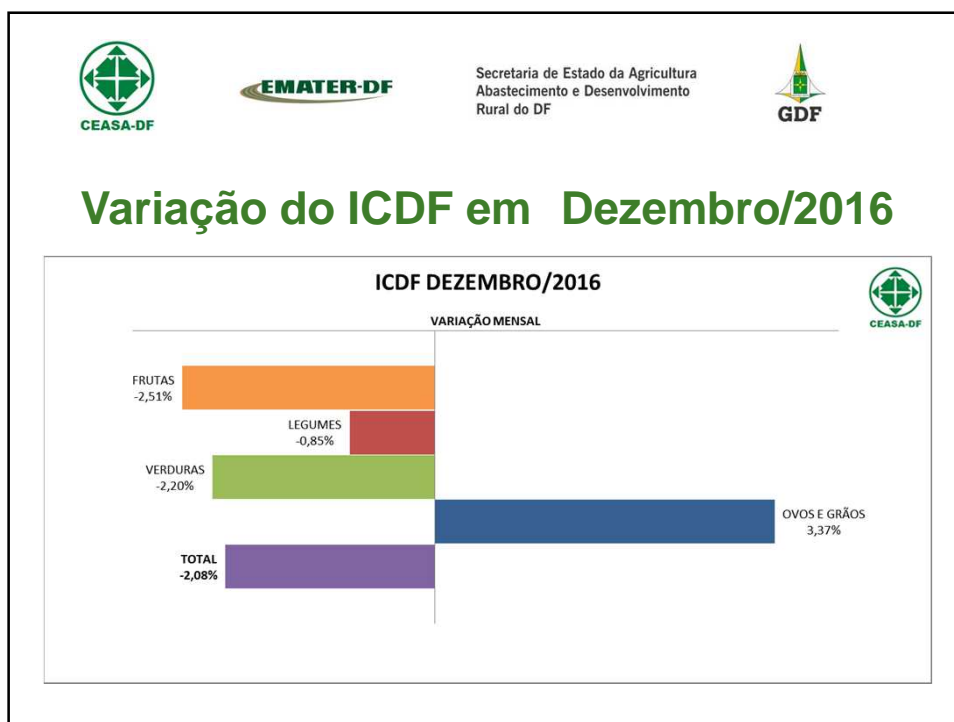

Secretaria de Estado da Agricultura  
Abastecimento e Desenvolvimento  
Rural do DF



### Variação do ICDF mensal, por trimestre e em 2016

MÊS	ICDF 2014			MÊS	ICDF 2015			MÊS	ICDF 2016		
	No mês	No trim	No ano		No mês	No trim	No ano		No mês	No trim	No ano
JAN	2,54			JAN	7,60			JAN	12,88		
FEV	1,20	10,71		FEV	2,12	15,86		FEV	5,70	19,85	
MAR	6,69			MAR	5,44			MAR	0,45		
ABR	0,55			ABR	2,71			ABR	2,02		
MAI	1,88	-7,76		MAI	3,60	-2,01		MAI	-1,01	-6,75	
JUN	-9,96			JUN	-7,91			JUN	-7,67		
<b>8,05</b>			<b>24,75</b>			<b>0,78</b>					
JUL	-4,16			JUL	-0,38			JUL	-6,09		
AGO	0,33	-0,13		AGO	-4,34	-5,99		AGO	-2,46	-13,42	
SET	3,86			SET	-1,35			SET	-5,48		
OUT	0,83			OUT	1,28			OUT	2,49		
NOV	5,95	5,95		NOV	10,82	16,88		NOV	3,78	4,16	
DEZ	-0,82			DEZ	4,14			DEZ	-2,08		



Secretaria de Estado da Agricultura  
Abastecimento e Desenvolvimento  
Rural do DF



### Variação do ICDF

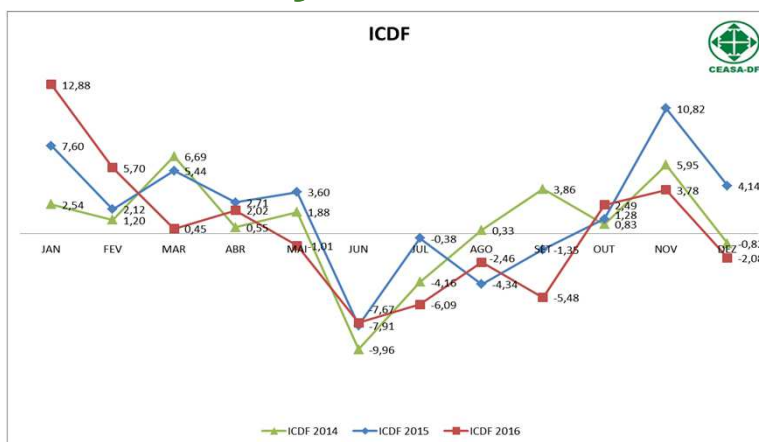

**EMATER-DF**

 Secretaria de Estado da Agricultura  
 Abastecimento e Desenvolvimento  
 Rural do DF

## Ponderação dos Grupos ICDF

Grupo	(%)
FRUTAS	47,00
LEGUMES	44,00
VERDURAS	5,00
OVOS E GRÃOS	4,00
<b>GERAL</b>	<b>100,00</b>

**EMATER-DF**

 Secretaria de Estado da Agricultura  
 Abastecimento e Desenvolvimento  
 Rural do DF

## Contribuição dos grupos do ICDF em pontos percentuais

Grupo	Var percent OUTUBRO	Var percent NOVEMBRO	Var percent DEZEMBRO	Impacto pontos perc. OUTUBRO	Impacto pontos perc. NOVEMBRO	Impacto pontos perc. DEZEMBRO
<b>Índice Geral</b>	<b>2,49%</b>	<b>3,78%</b>	<b>-2,08%</b>	<b>2,49 p.p.</b>	<b>3,78 p.p.</b>	<b>-2,08 p.p.</b>
FRUTAS	1,78%	5,35%	-2,51%	1,31 p.p.	3,90 p.p.	-1,86 p.p.
LEGUMES	4,36%	-3,12%	-0,85%	1,05 p.p.	-0,77 p.p.	-0,19 p.p.
VERDURAS	9,47%	36,86%	-2,20%	0,16 p.p.	0,65 p.p.	-0,05 p.p.
OVOS E GRÃOS	-2,79%	0,00%	3,37%	-0,02 p.p.	0,00 p.p.	0,02 p.p.



EMATER-DF

Secretaria de Estado da Agricultura  
Abastecimento e Desenvolvimento  
Rural do DF



## Principais Variações do ICDF por Setor: FRUTAS

- O setor de frutas apresentou queda de 2,51%.

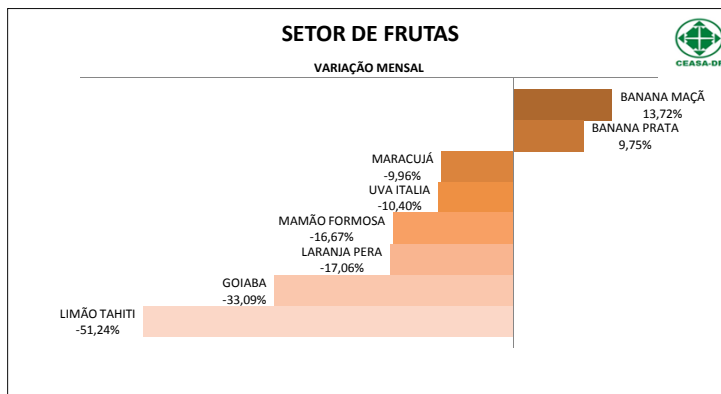

EMATER-DF

Secretaria de Estado da Agricultura  
Abastecimento e Desenvolvimento  
Rural do DF



## Principais Variações do ICDF por Setor: LEGUMES

- O setor de legumes apresentou redução de 0,85%.

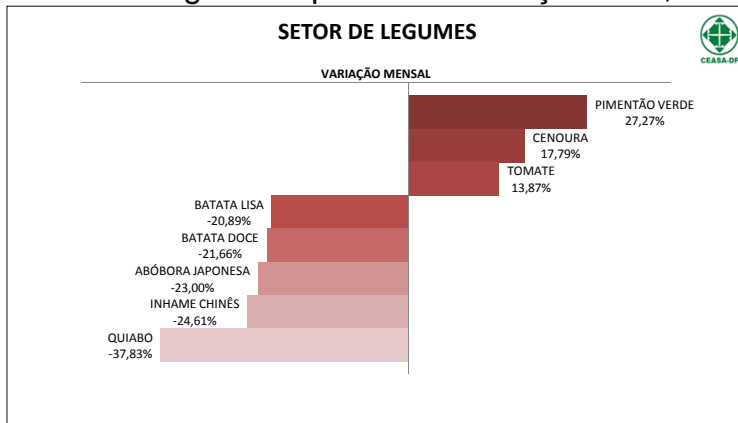



EMATER-DF

Secretaria de Estado da Agricultura  
Abastecimento e Desenvolvimento  
Rural do DF



## Principais Variações do ICDF por Setor: VERDURAS

- O setor de verduras apresentou recuo de 2,20%.

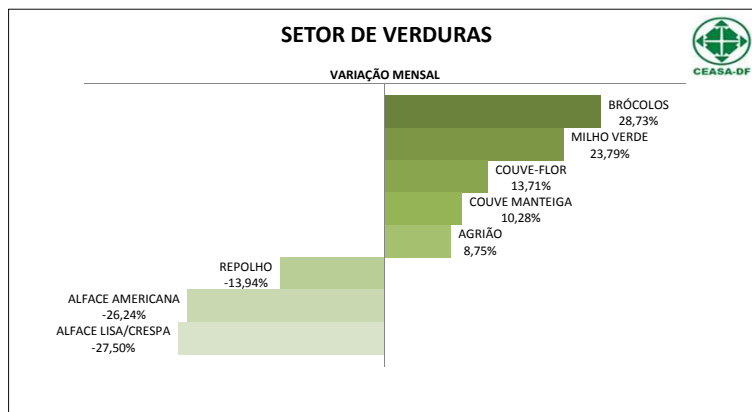

EMATER-DF

Secretaria de Estado da Agricultura  
Abastecimento e Desenvolvimento  
Rural do DF



## Principais Variações do ICDF por Setor: OVOS E GRÃOS

- O setor de ovos e grãos apresentou aumento de 3,37%.

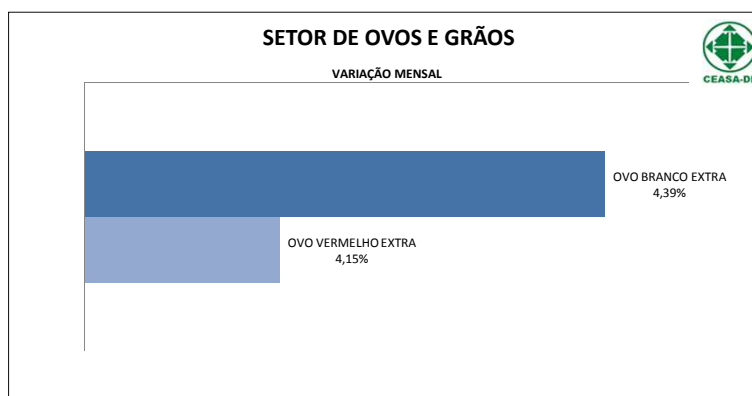



CEASA-DF

EMATER-DF

Secretaria de Estado da Agricultura  
Abastecimento e Desenvolvimento  
Rural do DF

GDF

## Ponderações Técnicas

- O **Índice Ceasa do Distrito Federal – ICDF**, registrou queda na média geral dos preços de **2,08%** em dezembro, comparado com o mês anterior.
- Dentre os produtos comercializados no âmbito da CEASA/DF, o setor de **FRUTAS** apresentou queda de **2,51%**, o setor de **LEGUMES** registrou recuo de **0,85%**, no de **VERDURAS**, a depreciação foi de **2,20%**, e no setor de **OVOS E GRÃOS** houve aumento de **3,37%**.



CEASA-DF

EMATER-DF

Secretaria de Estado da Agricultura  
Abastecimento e Desenvolvimento  
Rural do DF

GDF

## Ponderações Técnicas

- **FRUTAS:**
  - Grupo recuou **2,51%**;
  - **Destaques de alta:** bananas maçã e prata, em período de entressafra e demanda de SP, registraram avanço de **13,72%** e **9,75%**, respectivamente.
  - **Destaque queda:** mamão formosa e (**16,67%**) e laranja pera, (**17,06%**), normalização da oferta. Goiaba, (**33,09%**), produção local.



**EMATER-DF**

Secretaria de Estado da Agricultura  
Abastecimento e Desenvolvimento  
Rural do DF



## Ponderações Técnicas

- **LEGUMES:**

- Redução no mês de **0,85%**;
- **Destaques alta:** pimentão verde, **27,27%**, e a cenoura, **17,79%**, impulsionados pela demanda de fim de ano
- **Destaque queda:** quiabo (**37,83%**), o inhame chinês (**24,61%**), e abóbora japonesa (**23%**), devido à baixa procura. Batata lisa (**20,89%**), com grande volume de oferta.



**EMATER-DF**

Secretaria de Estado da Agricultura  
Abastecimento e Desenvolvimento  
Rural do DF



## Ponderações Técnicas

- **VERDURAS:**

- Depreciação registrada de **2,20%**;
- **Destaques:** a baixa incidência de chuva e o forte calor contribuíram para que, aquelas regiões com acesso a irrigação aumentassem sua oferta de folhosas. Resultado, as alfaces lisa/crespa e americana **27,5%** e **26,24%** mais baratas.



EMATER-DF

Secretaria de Estado da Agricultura  
Abastecimento e Desenvolvimento  
Rural do DF



## Ponderações Técnicas

- **OVOS E GRÃOS:**
  - Valorização registrada de **3,37%**;
  - **Destaques:** ambas variedades apresentaram aumento, sendo o branco, **4,39%**, e o vermelho, **4,15%**. O aumento da demanda causado pelas festas de fim de ano provocaram o avanço dos preços dos produtos.



EMATER-DF

Secretaria de Estado da Agricultura  
Abastecimento e Desenvolvimento  
Rural do DF



## Tendências

- Os fatores que podem influenciar o mercado, neste momento, são: o fim do período de festas, férias escolares e expectativa de retorno das chuvas.
- As chuvas prejudicam a produção e reduzem a oferta de **folhosas**.
- A previsão da entressafra da **laranja pera** lhe confere viés de alta, a partir do mês de janeiro.
- No caso da **batata lisa**, a expectativa de grande oferta de MG indica tendência de queda. Porém, se houver chuva, sua produção pode ser prejudicada, alterando a tendência.
- O **tomate** também é vulnerável à volta do período chuvoso. Ademais, o produto encerrou 2016 com queda, demonstrando espaço para valorizações.





**EMATER-DF**

Secretaria de Estado da Agricultura  
Abastecimento e Desenvolvimento  
Rural do DF



## ICDF

- Baseado no Índice CEAGESP, O ICDF visa demonstrar o movimento dos preços praticados pelo **mercado atacadista no Distrito Federal**, refletindo a real situação de mercado dos principais produtos comercializados no entreposto de Brasília/DF, oriundos do DF, RIDE e demais estados do Brasil.
- O ICDF acompanha **66 itens** de hortifrutigranjeiros, e a escolha dos produtos foi baseada na importância dentro da alimentação do brasileiro, e também na relevância da quantidade comercializada na CEASA/DF.



**EMATER-DF**

Secretaria de Estado da Agricultura  
Abastecimento e Desenvolvimento  
Rural do DF



# OBRIGADO!

**Seção de Controle de Portaria e  
Estatística - SEPORT**

CEASA-DF



Contato:

Telefone: (61) 3363-1242

E-mail: [estatistica@ceasa.df.gov.br](mailto:estatistica@ceasa.df.gov.br)

Site: [www.ceasa.df.gov.br](http://www.ceasa.df.gov.br)